

Domeniul: Produsul intern brut – date provizorii (1)

PRODUSUL INTERN BRUT ÎN TRIMESTRUL III 2017 A FOST, ÎN TERMENI REALI, MAI MARE CU 2,6%¹ COMPARATIV CU TRIMESTRUL II 2017.

- Față de același trimestru din anul 2016, Produsul intern brut a înregistrat o creștere cu 8,8% pe seria brută și cu 8,6% pe seria ajustată sezonier;
- În perioada 1.I-30.IX 2017, Produsul intern brut a crescut, comparativ cu perioada 1.I-30.IX 2016, cu 7,0%, pe seria brută și cu 6,9% pe seria ajustată sezonier;
- Seria ajustată sezonier a Produsului intern brut trimestrial a fost recalculată ca urmare a revizuirii estimărilor pentru trimestrul III 2017, nefiind însă, înregistrate diferențe față de varianta publicată în Comunicatul de presă nr. 294 din 14 noiembrie 2017.

Evoluția Produsului intern brut trimestrial în perioada 2015 - 2017, calculată ca serie brută și serie ajustată sezonier, este prezentată în tabelul care urmează.

Tabel 1: Evoluția Produsului intern brut trimestrial

		Trim. I	Trim. II	Trim. III	Trim. IV	An
- în % față de perioada corespunzătoare din anul precedent -						
Serie brută	2015	104.4	103.5	103.8	104.0	104.0
	2016	104.3	106.0	104.3	104.8	104.8
	2017	105.7	106.1	108.8	-	-
Serie ajustată sezonier	2015	104.0	103.7	103.9	104.2	-
	2016	104.1	105.8	104.3	105.0	-
	2017	105.8	106.1	108.6	-	-
- în % față de trimestrul precedent -						
Serie ajustată sezonier	2015	101.3	100.0	101.8	101.0	-
	2016	101.2	101.6	100.3	101.7	-
	2017	102.0	102.0	102.6	-	-

[Datele tabelului în format Excel.](#)

¹ Date ajustate sezonier și în funcție de numărul de zile lucrătoare

Seria ajustată sezonier

Produsul Intern Brut - date ajustate sezonier - estimat pentru trimestrul III 2017 a fost de 214976,8 milioane lei prețuri curente, în creștere – în termeni reali – cu 2,6% față de trimestrul II 2017 și cu 8,6% față de trimestrul III 2016.

Tabel 2: Produsul intern brut trimestrial, în perioada 1.I-30.IX 2017 - serie ajustă sezonier

	Trim. I	Trim. II	Trim. III	1.I-30.IX
Milioane lei, prețuri curente	205230	209323.3	214976.8	629530.1
În % față de trimestrul precedent	102.0	102.0	102.6	-
În % față de perioada corespunzătoare din anul precedent	105.8	106.1	108.6	106.9

[Datele tabelului în format Excel.](#)

Produsul intern brut estimat pentru perioada 1.I-30.IX 2017 a fost de 629530,1 milioane lei prețuri curente, în creștere – în termeni reali – cu 6,9% față de perioada 1.I-30.IX 2016.

Grafic 1: Evoluția PIB - serie ajustată sezonier

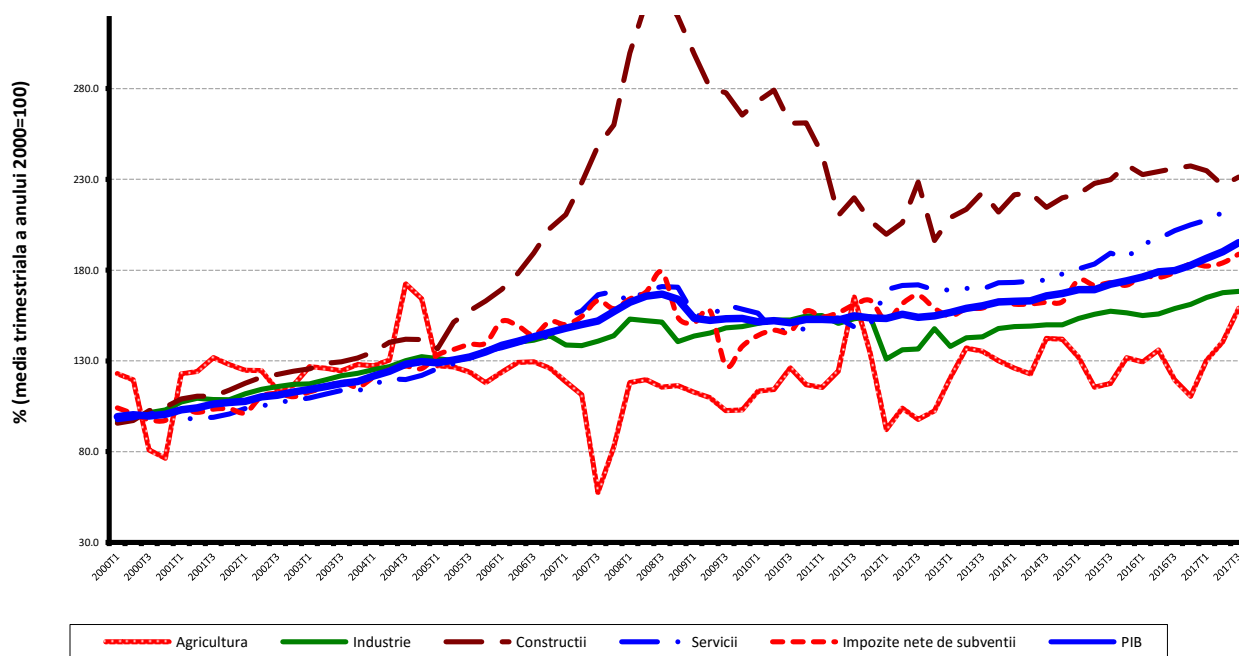

[Datele graficului în format Excel.](#)

Serie brută

Produsul Intern Brut estimat pentru trimestrul III 2017 a fost de 235061,0 milioane lei prețuri curente, în creștere – în termeni reali – cu 8,8% față de trimestrul III 2016.

Tabel 3: Produsul intern brut trimestrial, în perioada 1.I-30.IX 2017 - serie brută

	Trim. I	Trim. II	Trim. III	1.I-30.IX
Milioane lei, prețuri curente	164214.8	197506.6	235061.0	596782.4
În % față de perioada corespunzătoare din anul precedent	105.7	106.1	108.8	107.0

[Datele tabelului în format Excel.](#)

Produsul Intern Brut estimat pentru perioada 1.I-30.IX 2017 a fost de 596782,4 milioane lei prețuri curente, în creștere – în termeni reali – cu 7,0% față de perioada 1.I-30.IX 2016.

În tabelele 6, 7 și 8 sunt prezentate datele referitoare la Produsul Intern Brut în prețuri curente, indicii de volum și indicii deflatori – serie brută și serie ajustată sezonier – pentru trimestrul III și perioada 1.I-30.IX 2017.

Contribuția categoriilor de resurse și de utilizări la modificarea Produsului Intern Brut

Categorii de resurse

La creșterea PIB, în perioada 1.I-30.IX 2017 față de perioada 1.I-30.IX 2016, au contribuit toate ramurile economiei, contribuții pozitive mai importante având următoarele ramuri:

- Industria (+1,8%), cu o pondere de 23,2% la formarea PIB și al cărei volum de activitate s-a majorat cu 7,6%;
- Comerțul cu ridicata și cu amănuntul; repararea autovehiculelor și motocicletelor; transport și depozitare; hoteluri și restaurante (+1,6%), cu o pondere de 18,2% la formarea PIB și al căror volum de activitate s-a majorat cu 8,7%;
- Agricultură, silvicultură și pescuitul (+1,1%), cu o pondere mai redusă la formarea PIB (4,9%), dar care au înregistrat o creștere semnificativă a volumului de activitate (24,3%);
- Activitățile profesionale, științifice și tehnice; activitățile de servicii administrative și activitățile de servicii suport (+0,7%), cu o pondere de 7,1% la formarea PIB și al căror volum de activitate s-a majorat cu 9,8%.

Tabel 4: Contribuția categoriilor de resurse la formarea și creșterea Produsului intern brut, în trimestrul III și perioada 1.I-30.IX 2017

	Contribuția la formarea PIB - %		Contribuția la creșterea PIB - %	
	Trim. III	1.I-30.IX	Trim. III	1.I-30.IX
Agricultură, silvicultură și pescuit	9.2	4.9	2.6	1.1
Industrie	23.2	23.2	1.8	1.8
Construcții	4.6	3.9	0.0	-0.1
Comerț cu ridicata și cu amănuntul; repararea autovehiculelor și motocicletelor; transport și depozitare; hoteluri și restaurante	16.2	18.2	1.5	1.6
Informații și comunicații	5.0	5.6	0.4	0.6
Intermedieri financiare și asigurări	3.2	3.7	0.1	0.0
Tranzacții imobiliare	7.3	8.0	0.3	0.3
Activități profesionale, științifice și tehnice; activități de servicii administrative și activități de servicii suport	7.8	7.1	0.7	0.7
Administrație publică și apărare; asigurări sociale din sistemul public; învățământ; sănătate și asistență socială	10.4	12.0	0.3	0.3
Activități de spectacole, culturale și recreative; reparații de produse de uz casnic și alte servicii	3.3	3.5	0.3	0.2
Valoarea adăugată brută – total	90.2	90.1	8.0	6.5
Impozite nete pe produs	9.8	9.9	0.8	0.5
Produsul intern brut	100.0	100.0	8.8	7.0

[Datele tabelului în format Excel.](#)

Categorii de utilizări

Din punctul de vedere al utilizării PIB, creșterea s-a datorat în principal:

- cheltuieli pentru consum final al gospodăriilor populației, al cărei volum s-a majorat cu 9,7% contribuind cu +6,1% la creșterea PIB;
- formării brute de capital fix, cu o contribuție de +0,8%, consecință a creșterii cu 3,8% a volumului său.

O contribuție negativă la creșterea PIB a avut-o exportul net (-0,6%), consecință a creșterii cu 9,6% a exporturilor de bunuri și servicii corelată cu o creștere mai mare a volumului importurilor de bunuri și servicii (10,8%).

Tabel 5: Contribuția categoriilor de utilizări la formarea și creșterea Produsului intern brut, în trimestrul III și perioada 1.I-30.IX 2017

	Contribuția la formarea PIB - %		Contribuția la creșterea PIB - %	
	Trim. III	1.I-30.IX	Trim. III	1.I-30.IX
Consumul final efectiv total	73.8	77.6	8.3	6.5
Consum final individual efectiv al gospodăriilor populației	67.0	69.7	8.1	6.5
Cheltuiala pentru consumul final al gospodăriilor populației	60.5	62.3	7.9	6.1
Cheltuiala pentru consumul final al instituțiilor fără scop lucrativ în serviciul gospodăriilor populației	0.6	0.5	0.0	0.0
Cheltuiala pentru consumul final individual al administrațiilor publice	5.9	6.9	0.2	0.4
Consumul final colectiv efectiv al administrațiilor publice	6.8	7.9	0.2	0.0
Formarea brută de capital fix	27.0	22.5	2.4	0.8
Variația stocurilor	1.4	1.7	-0.7	0.3
Exportul net de bunuri și servicii	-2.2	-1.8	-1.2	-0.6
Exportul de bunuri și servicii	37.8	43.9	3.1	4.2
Importul de bunuri și servicii	40.0	45.7	4.3	4.8
Produsul intern brut	100.0	100.0	8.8	7.0

[Datele tabelului în format Excel.](#)

Revizuirii

Seria ajustată sezonier a Produsului intern brut trimestrial nu s-a modificat, revizuirea estimărilor pentru trimestrul III 2017 față de varianta „semnal” publicată în Comunicatul de presă nr. 294 din 14 noiembrie 2017 fiind ne semnificativă.

Seriile ajustate sezonier se recalculează trimestrial ca urmare a modificării modelelor adoptate, a numărului de regresori folosiți, a modificării seriilor brute și a numărului de observații disponibile.

Tabel 6: PRODUSUL INTERN BRUT PE CATEGORII DE RESURSE ȘI UTILIZĂRI, ÎN TRIMESTRUL III 2017

- serie brută -

	Realizări – milioane lei prețuri curente -	Indici de volum – în % față de trimestrul III 2016	Indici de preț – în % față de trimestrul III 2016
Agricultură, silvicultură și pescuit	21679.7	133.4	99.6
Industrie	54457.4	107.8	103.4
Construcții	10721.9	99.0	106.3
Comerț cu ridicata și cu amănuntul; repararea autovehiculelor și motocicletelor; transport și depozitare; hoteluri și restaurante	37976.5	109.7	104.5
Informații și comunicații	11873.6	106.8	99.3
Intermedieri financiare și asigurări	7601.5	101.4	106.2
Tranzacții imobiliare	17178.7	104.1	101.4
Activități profesionale, științifice și tehnice; activități de servicii administrative și activități de servicii suport	18275.2	108.9	105.5
Administrație publică și apărare; asigurări sociale din sistemul public; învățământ; sănătate și asistență socială	24521.0	103.5	114.5
Activități de spectacole, culturale și recreative; reparații de produse de uz casnic și alte servicii	7827.3	109.2	108.3
Valoarea adăugată brută – total	212112.8	108.9	104.5
Impozite nete pe produs ¹⁾	22948.2	107.2	101.3
Produs Intern Brut	235061.0	108.8	104.2
Consum final efectiv	173606.2	111.4	103.2
Consum final individual efectiv al gospodăriilor populației ²⁾	157630.3	112.3	102.3
Cheltuiala pentru consumul final al gospodăriilor populației	142309.4	113.3	101.4
Cheltuiala pentru consumul final al instituțiilor fără scop lucrativ în serviciul gospodăriilor populației	1407.8	102.1	100.7
Cheltuiala pentru consumul final individual al administrațiilor publice	13913.1	103.9	111.9
Consum final colectiv efectiv al administrațiilor publice ³⁾	15975.9	102.4	113.5
Formarea brută de capital	66821.2	105.8	108.3
din care:			
Formarea brută de capital fix	63506.1	108.8	106.0
Exportul net de bunuri și servicii	-5366.4	-	-
Export de bunuri și servicii	88759.8	108.1	103.3
Import de bunuri și servicii	94126.2	110.9	104.2

1) Reprezintă diferența dintre impozitele pe produs datorate la bugetul de stat (TVA, accize, alte impozite) și subvențiile pe produs plătite de la bugetul de stat.

2) Cuprinde: cheltuielile gospodăriilor populației pentru cumpărarea de bunuri și servicii în scopul satisfacerii nevoilor membrilor lor, cheltuiala pentru consum individual al administrațiilor publice (învățământ, sănătate, securitate socială și acțiuni sociale, cultură, sport, activități recreative, colectarea de deșeuri menajere) și cheltuiala pentru consum individual al instituțiilor fără scop lucrativ în serviciul gospodăriilor populației (organizații religioase, sindicate, partide politice, uniuni, fundații, asociații culturale și sportive).

3) Cuprinde cheltuiala pentru consum colectiv al administrațiilor publice (servicii publice generale, apărare națională și securitatea teritoriului, menținerea ordinii și securității publice, activități legislative și de reglementare, cercetare și dezvoltare, etc.).

[Datele tabelului în format Excel.](#)

Tabel 7: PRODUSUL INTERN BRUT PE CATEGORII DE RESURSE ȘI UTILIZĂRI, ÎN TRIMESTRUL III 2017

- serie ajustată sezonier și în funcție de numărul de zile lucrătoare-

	Realizări – milioane lei prețuri curente -	Indici de volum – în % față de trimestrul II 2017	Indici de preț – în % față de trimestrul II 2017
Agricultură, silvicultură și pescuit	9462.4	113.1	94.0
Industrie	49505.8	100.4	102.7
Construcții	12084.0	102.0	99.1
Comerț cu ridicata și cu amănuntul; repararea autovehiculelor și motocicletelor; transport și depozitare; hoteluri și restaurante	40013.8	102.1	101.6
Informații și comunicații	11351.2	101.0	100.6
Intermedieri financiare și asigurări	7646.8	99.1	104.7
Tranzacții imobiliare	16482.8	100.4	101.4
Activități profesionale, științifice și tehnice; activități de servicii administrative și activități de servicii suport	16270.7	101.1	103.1
Administrație publică și apărare; asigurări sociale din sistemul public; învățământ; sănătate și asistență socială	23854.2	96.2	99.1
Activități de spectacole, culturale și recreative; reparații de produse de uz casnic și alte servicii	7417.1	100.4	102.8
Valoarea adăugată brută – total	194088.8	102.0	100.1
Impozite nete pe produs ¹⁾	21166.7	102.6	110.0
Discrepanță statistică	-278.7	-	-
Produs Intern Brut	214976.8	102.6	100.1
Consum final efectiv	166110.4	103.3	100.2
Consum final individual efectiv al gospodăriilor populației ²⁾	149614.2	103.4	100.2
Cheltuiala pentru consumul final al gospodăriilor populației	133469.0	103.6	101.2
Cheltuiala pentru consumul final al instituțiilor fără scop lucrativ în serviciul gospodăriilor populației	1975.2	101.0	100.9
Cheltuiala pentru consumul final individual al administrațiilor publice	14170.0	98.4	94.9
Consum final colectiv efectiv al administrațiilor publice ³⁾	16496.2	103.0	100.5
Formarea brută de capital	53232.5	79.7	125.0
din care:			
Formarea brută de capital fix	48143.2	101.2	100.4
Exportul net de bunuri și servicii	-5348.2	-	-
Export de bunuri și servicii	88643.3	100.5	100.9
Import de bunuri și servicii	93991.5	100.9	101.2
Discrepanță statistică	982.1	-	-

1) Reprezintă diferența dintre impozitele pe produs datorate la bugetul de stat (TVA, accize, alte impozite) și subvențiile pe produs plătite de la bugetul de stat.

2) Cuprinde: cheltuielile gospodăriilor populației pentru cumpărarea de bunuri și servicii în scopul satisfacerii nevoilor membrilor lor, cheltuiala pentru consum individual al administrațiilor publice (învățământ, sănătate, securitate socială și acțiuni sociale, cultură, sport, activități recreative, colectarea de deșeuri menajere) și cheltuiala pentru consum individual al instituțiilor fără scop lucrativ în serviciul gospodăriilor populației (organizații religioase, sindicate, partide politice, uniuni, fundații, asociații culturale și sportive).

3) Cuprinde cheltuiala pentru consum colectiv al administrațiilor publice (servicii publice generale, apărare națională și securitatea teritoriului, menținerea ordinii și securității publice, activități legislative și de reglementare, cercetare și dezvoltare, etc.).

[Datele tabelului în format Excel.](#)

Tabel 8: PRODUSUL INTERN BRUT PE CATEGORII DE RESURSE ȘI UTILIZĂRI, ÎN PERIOADA 1.I-30.IX 2017
- serie brută -

	Realizări – milioane lei prețuri curente -	Indici de volum – în % față de perioada 1.I-30.IX 2016	Indici de preț – în % față de perioada 1.I-30.IX 2016
Agricultură, silvicultură și pescuit	29038.4	124.3	100.8
Industrie	138441.8	107.6	103.9
Construcții	23309.1	98.5	109.9
Comerț cu ridicata și cu amănuntul; repararea autovehiculelor și motocicletelor; transport și depozitare; hoteli și restaurante	108371.5	108.7	105.3
Informații și comunicații	33491.5	110.6	98.1
Intermedieri financiare și asigurări	22284.9	100.1	105.2
Tranzacții imobiliare	47716.3	103.5	100.5
Activități profesionale, științifice și tehnice; activități de servicii administrative și activități de servicii suport	42413.0	109.8	102.3
Administrație publică și apărare; asigurări sociale din sistemul public; învățământ; sănătate și asistență socială	71762.6	103.1	119.2
Activități de spectacole, culturale și recreative; reparații de produse de uz casnic și alte servicii	20979.0	106.8	110.2
Valoarea adăugată brută – total	537808.1	107.3	105.5
Impozite nete pe produs ¹⁾	58974.3	105.1	97.7
Produs Intern Brut	596782.4	107.0	104.7
Consum final efectiv	463431.0	108.4	103.8
Consum final individual efectiv al gospodăriilor populației ²⁾	416331.8	109.3	102.7
Cheltuiala pentru consumul final al gospodăriilor populației	371664.7	109.7	101.5
Cheltuiala pentru consumul final al instituțiilor fără scop lucrativ în serviciul gospodăriilor populației	3287.0	101.5	100.4
Cheltuiala pentru consumul final individual al administrațiilor publice	41380.1	105.8	116.0
Consum final colectiv efectiv al administrațiilor publice ³⁾	47099.2	100.6	114.5
Formarea brută de capital	144157.5	105.0	110.5
din care:			
Formarea brută de capital fix	134204.9	103.8	105.0
Exportul net de bunuri și servicii	-10806.1	-	-
Export de bunuri și servicii	261665.8	109.6	102.6
Import de bunuri și servicii	272471.9	110.8	104.0

1) Reprezintă diferența dintre impozitele pe produs datorate la bugetul de stat (TVA, accize, alte impozite) și subvențiile pe produs plătite de la bugetul de stat.

2) Cuprinde: cheltuielile gospodăriilor populației pentru cumpărarea de bunuri și servicii în scopul satisfacerii nevoilor membrilor lor, cheltuiala pentru consum individual al administrațiilor publice (învățământ, sănătate, securitate socială și acțiuni sociale, cultură, sport, activități recreative, colectarea de deșeuri menajere) și cheltuiala pentru consum individual al instituțiilor fără scop lucrativ în serviciul gospodăriilor populației (organizații religioase, sindicate, partide politice, uniuni, fundații, asociații culturale și sportive).

3) Cuprinde cheltuiala pentru consum colectiv al administrațiilor publice (servicii publice generale, apărare națională și securitatea teritoriului, menținerea ordinii și securității publice, activități legislative și de reglementare, cercetare și dezvoltare, etc.).

[Datele tabelului în format Excel.](#)

Informații suplimentare:

Pentru interpretarea corectă a indicatorilor, vă rugăm să consultați **Precizările metodologice**.

Seria brută de date și cea ajustată sezonier ale Produsului intern brut trimestrial pentru perioada T1 1995 – T3 2017 pot fi accesate la adresa:

<http://www.insse.ro/cms/ro/content/produsul-intern-brut>

Produsul intern brut pentru trimestrul III 2017, date provizorii (2), va fi publicat prin comunicat de presă, conform calendarului de pe site-ul INS, în data de 12 ianuarie 2018.

Date comparative cu celelalte State Membre ale Uniunii Europene se pot obține din Comunicatul de presă al Eurostat care va fi publicat pe data de 5 decembrie 2017 și care poate fi consultat la adresa:

<http://epp.eurostat.ec.europa.eu/portal/page/portal/eurostat/home/>

Direcția de comunicare

e-mail: biroupresa@insse.ro

Tel: + 4021 3181869