

Domeniul: Produsul intern brut - date provizorii (2)

COMPARATIV CU TRIMESTRUL IV 2017, PRODUSUL INTERN BRUT ÎN TRIMESTRUL I 2018 A FOST, ÎN TERMENI REALI, MAI MARE CU 0,1%¹.

- Față de același trimestru din anul 2017, Produsul intern brut a înregistrat o creștere cu 4,0% pe seria brută și cu 4,2% pe seria ajustată sezonier;
- Seria ajustată sezonier a Produsului intern brut trimestrial nu s-a modificat, ca urmare a revizuirii estimărilor pentru trimestrul I 2018, față de varianta provizorie (1) publicată în Comunicatul de presă nr. 140 din 7 iunie 2018.

Evoluția Produsului intern brut trimestrial în perioada 2016 - 2018, calculată ca serie brută și serie ajustată sezonier, este prezentată în tabelul care urmează:

Tabel 1: Evoluția Produsului intern brut trimestrial

		Trim. I	Trim. II	Trim. III	Trim. IV	An
- în % față de perioada corespunzătoare din anul precedent -						
Serie brută	2016	104,3	106,0	104,3	104,8	104,8
	2017	105,7	106,1	108,8	106,7	106,9
	2018	104,0	-	-	-	-
Serie ajustată sezonier	2016	104,3	106,0	104,1	104,9	-
	2017	105,9	106,1	108,4	106,6	-
	2018	104,2	-	-	-	-
- în % față de trimestrul precedent -						
Serie ajustată sezonier	2016	101,4	101,4	100,0	102,0	-
	2017	102,4	101,6	102,2	100,3	-
	2018	100,1	-	-	-	-

[Datele tabelului in format Excel.](#)

¹ Date ajustate sezonier și în funcție de numărul de zile lucrătoare

Seria ajustată sezonier

Produsul Intern Brut - date ajustate sezonier - estimat pentru trimestrul I 2018 a fost de 226281,6 milioane lei prețuri curente, în creștere – în termeni reali – cu 0,1% față de trimestrul IV 2017 și cu 4,2% față de trimestrul I 2017.

Tabel 2: Produsul intern brut trimestrial, în trimestrul I 2018 - serie ajustată sezonier

		Trim. I 2018
Milioane lei prețuri curente	Provizoriu (1)	222726,4
	Provizoriu (2)	226281,6
	Diferențe	3555,2
In % față de trimestrul precedent	Provizoriu (1)	100,0
	Provizoriu (2)	100,1
	Diferențe	0,1
In % față de perioada corespunzătoare din anul precedent	Provizoriu (1)	104,2
	Provizoriu (2)	104,2
	Diferențe	0,0

[Datele tabelului in format Excel.](#)

Grafic 1: Evolutia PIB - serie ajustata sezonier

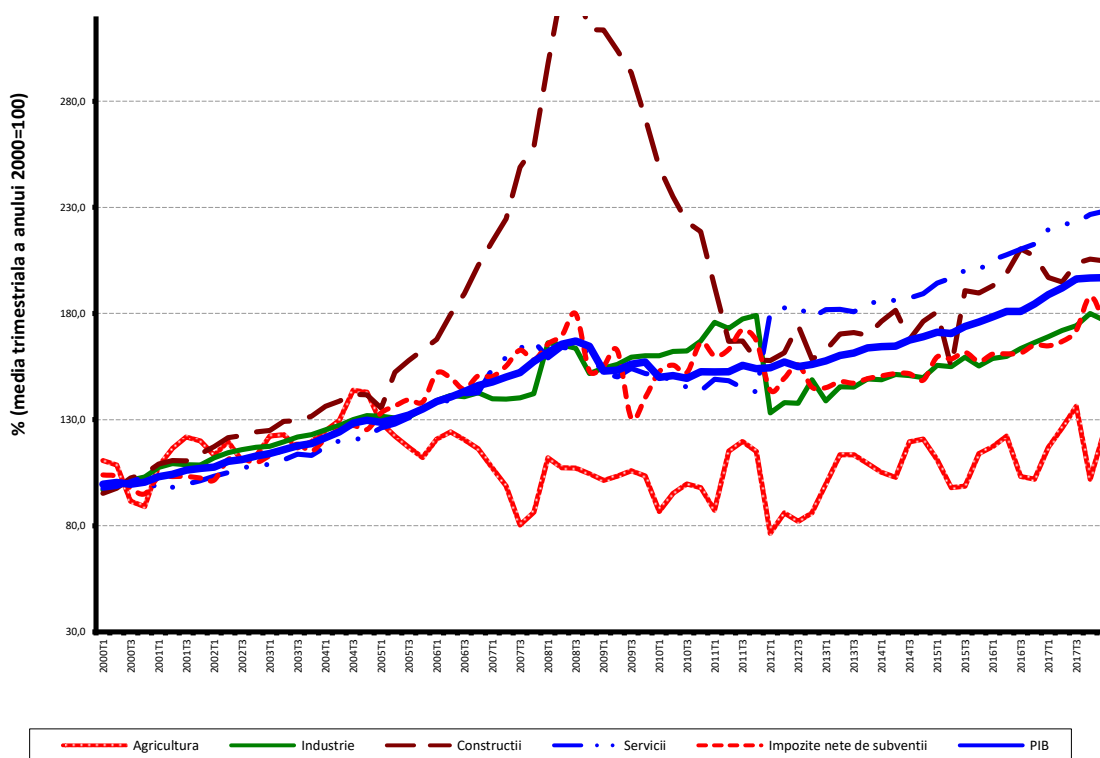

[Datele graficului in format Excel.](#)

Serie brută

Produsul Intern Brut estimat pentru trimestrul I 2018 a fost de 180513,7 milioane lei prețuri curente, în creștere – în termeni reali – cu 4,0% față de trimestrul I 2017.

Tabel 3: Produsul intern brut trimestrial, în trimestrul I 2018 - serie brută

		Trim. I 2018
Milioane lei prețuri curente	<i>Provizoriu (1)</i>	176707,1
	<i>Provizoriu (2)</i>	180513,7
	<i>Diferențe</i>	3806,6
In % față de perioada corespunzătoare din anul precedent	<i>Provizoriu (1)</i>	104,0
	<i>Provizoriu (2)</i>	104,0
	<i>Diferențe</i>	0,0

[Datele tabelului in format Excel.](#)

În tabelele 6 și 7 sunt prezentate datele referitoare la Produsul intern brut în prețuri curente, indicii de volum și indicii deflatori – serie brută și serie ajustată sezonier – pentru trimestrul I 2018.

Contribuția categoriilor de resurse și de utilizări la modificarea Produsului intern brut

Categorii de resurse

Comparativ cu varianta provizorie (1), dinamicile PIB și a valorii adăugate brute au rămas nemodificate, valoarea adăugată brută diminuându-și contribuția la creșterea PIB cu 0,1 puncte procentuale; volumul și contribuția impozitelor nete pe produs s-a majorat cu 0,8, respectiv cu 0,1 puncte procentuale.

Volumul valorii adăugate brute pe ramuri de activitate nu a înregistrat, în general, modificări importante, cu excepția:

- Comerțului cu amănuntul și ridicata; repararea autovehiculelor și motocicletelor; transport și depozitare; hoteluri și restaurante, cu o reducere a volumului de activitate de 0,4 puncte procentuale;
- Tranzacțiilor imobiliare, cu o creștere a volumului de activitate de 0,2 puncte procentuale;
- Activităților de spectacole, culturale și recreative; reparații de produse de uz casnic și alte servicii, cu o creștere a volumului de activitate de 0,2 puncte procentuale.

Tabel 4: Contribuția categoriilor de resurse la formarea și creșterea Produsului intern brut, în trimestrul I 2018

	Contribuția la formarea PIB - %		Contribuția la creșterea PIB - %	
	Provizoriu (1)	Provizoriu (2)	Provizoriu (1)	Provizoriu (2)
Agricultură, silvicultură și pescuit	1,9	1,9	0,1	0,1
Industrie	23,0	22,4	1,0	1,0
Construcții	3,3	3,2	0,0	0,0
Comerț cu ridicata și cu amănuntul; repararea autovehiculelor și motocicletelor; transport și depozitare; hoteluri și restaurante	20,0	20,1	0,8	0,8
Informații și comunicații	5,9	5,8	0,3	0,3
Intermedieri financiare și asigurări	3,4	3,3	0,1	0,0
Tranzacții imobiliare	8,3	8,2	0,1	0,1
Activități profesionale, științifice și tehnice; activități de servicii administrative și activități de servicii suport	6,0	5,9	0,3	0,3
Administrație publică și apărare; asigurări sociale din sistemul public; învățământ; sănătate și asistență socială	14,7	15,4	0,3	0,3
Activități de spectacole, culturale și recreative; reparații de produse de uz casnic și alte servicii	3,6	3,5	0,2	0,2
Valoarea adăugată brută – total	90,1	89,7	3,2	3,1
Impozite nete pe produs	9,9	10,3	0,8	0,9
Produsul intern brut	100,0	100,0	4,0	4,0

[Datele tabelului in format Excel.](#)

Categorii de utilizări

Din punctul de vedere al utilizării PIB, modificări semnificative ale contribuției la creșterea PIB, între cele două estimări, au înregistrat:

- cheltuiala pentru consumul final al gospodăriilor populației, de la +3,4% la +3,7%, ca urmare a creșterii volumului său de activitate de la 105,4% la 105,9%;
- cheltuiala pentru consumul final individual și colectiv al administrațiilor publice, de la +0,4% la -0,6%, ca urmare a reducerii volumului lor de activitate de la 102,4% la 96,6%;
- formarea brută de capital fix, de la +0,8% la +1,0%, ca urmare a creșterii volumului său de activitate de la 104,8% la 106,3%;
- exportul net, de la -0,6% la -1,8%.

Tabel 5: Contribuția categoriilor de utilizări la formarea și creșterea Produsului intern brut, în trimestrul I 2018

	Contribuția la formarea PIB - %		Contribuția la creșterea PIB - %	
	Provizoriu (1)	Provizoriu (2)	Provizoriu (1)	Provizoriu (2)
Consumul final efectiv total	82,4	81,0	3,8	3,1
Consum final individual efectiv al gospodăriilor populației	72,9	71,0	3,6	2,9
Cheltuiala pentru consumul final al gospodăriilor populației	64,1	63,0	3,4	3,7
Cheltuiala pentru consumul final al instituțiilor fără scop lucrativ în serviciul gospodăriilor populației	0,4	0,4	0,0	0,0
Cheltuiala pentru consumul final individual al administrațiilor publice	8,4	7,6	0,2	-0,8
Consumul final colectiv efectiv al administrațiilor publice	9,5	10,0	0,2	0,2
Formarea brută de capital fix	17,3	17,2	0,8	1,0
Variația stocurilor	2,4	3,7	0,0	1,7
Exportul net de bunuri și servicii	-2,1	-1,9	-0,6	-1,8
Exportul de bunuri și servicii	54,2	53,1	4,2	4,2
Importul de bunuri și servicii	56,3	55,0	4,8	6,0
Produsul intern brut	100,0	100,0	4,0	4,0

[Datele tabelului in format Excel.](#)

Revizuirii

Seria brută a Produsului intern brut s-a revizuit pentru perioada 2013-2017 pentru a asigura coerența cu conturile sectorului „Administrații publice” și cu Balanța de Plăți. Revizuirea a avut loc ca urmare a aplicării noii politici de revizuire a indicatorilor macroeconomici elaborată pentru a respecta cerințele impuse de Regulamentului 2304/2016 referitor la modalitățile, structura, periodicitatea și indicatorii de evaluare ai rapoartelor privind calitatea datelor transmise conform Regulamentului (UE) nr. 549/2013 al Parlamentului European și al Consiliului. Informații suplimentare privind noua politică de revizuire precum și calendarul revizuirilor se pot obține de pe site-ul Eurostat și pot fi consultate la adresa:

<http://www.insse.ro/cms/ro/content/produsul-intern-brut>

Seria ajustată sezonier a Produsului intern brut trimestrial pentru perioadele anterioare nu s-a modificat semnificativ ca urmare a revizuirii seriei brute și a estimărilor pentru trimestrul I 2018 față de varianta provizorie (1), publicată în Comunicatul de presă nr. 140 din 7 iunie 2018.

Seriile ajustate sezonier se recalculează trimestrial ca urmare a modificării modelelor adoptate, a numărului de regresori folosiți, a modificării seriilor brute și a numărului de observații disponibile.

Tabel 6: PRODUSUL INTERN BRUT PE CATEGORII DE RESURSE ȘI UTILIZĂRI, ÎN TRIMESTRUL I 2018

	- serie brută -		
	Realizări – milioane lei prețuri curente	Indici de volum – în % față de trimestrul I 2017	Indici de preț – în % față de trimestrul I 2017
Agricultură, silvicultură și pescuit	3354,0	106,7	106,6
Industrie	40351,2	104,4	104,7
Construcții	5778,8	97,9	117,3
Comerț cu ridicata și cu amănuntul; repararea autovehiculelor și motocicletelor; transport și depozitare; hoteluri și restaurante	36349,6	103,7	106,3
Informații și comunicații	10489,4	105,4	101,9
Intermedieri financiare și asigurări	5997,4	100,9	103,2
Tranzacții imobiliare	14734,2	101,5	100,1
Activități profesionale, științifice și tehnice; activități de servicii administrative și activități de servicii suport	10650,3	105,6	102,6
Administrație publică și apărare; asigurări sociale din sistemul public; învățământ; sănătate și asistență socială	27856,0	102,1	116,3
Activități de spectacole, culturale și recreative; reparații de produse de uz casnic și alte servicii	6405,8	105,1	107,8
Valoarea adăugată brută – total	161966,7	103,5	106,6
Impozite nete pe produs ¹⁾	18547,0	108,6	99,1
Produs Intern Brut	180513,7	104,0	105,8
Consum final efectiv	146212,1	103,9	105,9
Consum final individual efectiv al gospodăriilor populației ²⁾	128183,3	104,1	104,4
Cheltuiala pentru consumul final al gospodăriilor populației	113695,0	105,9	103,2
Cheltuiala pentru consumul final al instituțiilor fără scop lucrativ în serviciul gospodăriilor populației	690,6	101,9	102,8
Cheltuiala pentru consumul final individual al administrațiilor publice	13797,7	90,6	115,3
Consum final colectiv efectiv al administrațiilor publice ³⁾	18028,8	101,9	118,2
Formarea brută de capital	37759,8	113,8	103,0
din care:			
Formarea brută de capital fix	31088,6	106,3	108,7
Exportul net de bunuri și servicii	-3458,2	-	-
Export de bunuri și servicii	95749,4	108,0	104,3
Import de bunuri și servicii	99207,6	111,5	103,5

1) Reprezintă diferența dintre impozitele pe produs datorate la bugetul de stat (TVA, accize, alte impozite) și subvențiile pe produs plătite de la bugetul de stat.

2) Cuprinde: cheltuielile gospodăriilor populației pentru cumpărarea de bunuri și servicii în scopul satisfacerii nevoilor membrilor lor, cheltuiala pentru consum individual al administrațiilor publice (învățământ, sănătate, securitate socială și acțiuni sociale, cultură, sport, activități recreative, colectarea de deșeuri menajere) și cheltuiala pentru consum individual al instituțiilor fără scop lucrativ în serviciul gospodăriilor populației (organizații religioase, sindicate, partide politice, uniuni, fundații, asociații culturale și sportive).

3) Cuprinde cheltuiala pentru consum colectiv al administrațiilor publice (servicii publice generale, apărare națională și securitatea teritoriului, menținerea ordinii și securității publice, activități legislative și de reglementare, cercetare și dezvoltare, etc.).

[Datele tabelului in format Excel.](#)

Tabel 7: PRODUSUL INTERN BRUT PE CATEGORII DE RESURSE ȘI UTILIZĂRI, ÎN TRIMESTRUL I 2018

- serie ajustată sezonier și în funcție de numărul de zile lucrătoare-

	Realizări – milioane lei prețuri curente -	Indici de volum – în % față de trimestrul IV 2017	Indici de preț – în % față de trimestrul IV 2017
Agricultură, silvicultură și pescuit	9023,0	121,7	86,0
Industrie	54178,2	98,3	99,6
Construcții	14017,7	99,6	108,5
Comerț cu ridicata și cu amănuntul; repararea autovehiculelor și motocicletelor; transport și depozitare; hoteluri și restaurante	41925,2	100,4	101,5
Informații și comunicații	11589,6	98,9	101,2
Intermedieri financiare și asigurări	6215,3	99,9	101,8
Tranzacții imobiliare	16754,9	99,1	100,5
Activități profesionale, științifice și tehnice; activități de servicii administrative și activități de servicii suport	15330,5	100,7	99,9
Administrație publică și apărare; asigurări sociale din sistemul public; învățământ; sănătate și asistență socială	27984,5	109,3	93,7
Activități de spectacole, culturale și recreative; reparații de produse de uz casnic și alte servicii	7323,8	104,9	98,2
Valoarea adăugată brută – total	204342,7	101,4	99,6
Impozite nete pe produs ¹⁾	20141,3	93,8	104,9
Discrepanță statistică	1797,6	-	-
Produs Intern Brut	226281,6	100,1	101,9
Consum final efectiv	172492,9	99,6	100,5
Consum final individual efectiv al gospodăriilor populației ²⁾	153750,7	99,7	99,1
Cheltuiala pentru consumul final al gospodăriilor populației	136091,7	99,6	99,2
Cheltuiala pentru consumul final al instituțiilor fără scop lucrativ în serviciul gospodăriilor populației	1687,1	96,2	105,6
Cheltuiala pentru consumul final individual al administrațiilor publice	15971,9	100,8	97,3
Consum final colectiv efectiv al administrațiilor publice	18742,2	98,8	114,5
Formarea brută de capital	58667,9	76,3	133,1
din care:			
Formarea brută de capital fix	52315,2	98,8	104,4
Exportul net de bunuri și servicii	-7642,3	-	-
Export de bunuri și servicii	94142,2	103,3	98,8
Import de bunuri și servicii	101784,5	102,2	100,9
Discrepanță statistică	2763,1	-	-

1) Reprezintă diferența dintre impozitele pe produs datorate la bugetul de stat (TVA, accize, alte impozite) și subvențiile pe produs plătite de la bugetul de stat.

2) Cuprinde: cheltuielile gospodăriilor populației pentru cumpărarea de bunuri și servicii în scopul satisfacerii nevoilor membrilor lor, cheltuiala pentru consum individual al administrațiilor publice (învățământ, sănătate, securitate socială și acțiuni sociale, cultură, sport, activități recreative, colectarea de deșeuri menajere) și cheltuiala pentru consum individual al instituțiilor fără scop lucrativ în serviciul gospodăriilor populației (organizații religioase, sindicate, partide politice, uniuni, fundații, asociații culturale și sportive).

3) Cuprinde cheltuiala pentru consum colectiv al administrațiilor publice (servicii publice generale, apărare națională și securitatea teritoriului, menținerea ordinii și securității publice, activități legislative și de reglementare, cercetare și dezvoltare, etc.).

[Datele tabelului in format Excel.](#)

Informații suplimentare:

Pentru interpretarea corectă a indicatorilor, vă rugăm să consultați [Precizările metodologice](#).

Seria brută de date și cea ajustată sezonier ale Produsului intern brut trimestrial pentru perioada T1 1995 – T1 2018 pot fi accesate la adresa:

<http://www.insse.ro/cms/ro/content/produsul-intern-brut>

Produsul intern brut pentru trimestrul II 2018, date „semnal”, va fi publicat prin comunicat de presă, conform calendarului de pe site-ul INS, în data de 14 august 2018.

Date comparative cu celelalte State Membre ale Uniunii Europene se pot obține de pe site-ul Eurostat și pot fi consultate la adresa:

<http://ec.europa.eu/eurostat/data/database>

Direcția de comunicare

e-mail: biroupresa@insse.ro

Tel: + 4021 3181869