

Domeniul: Produsul intern brut – date provizorii (2)

IN ANUL 2017, PRODUSUL INTERN BRUT A CRESCUT, COMPARATIV CU ANUL 2016, CU 6,9%.

- Comparativ cu trimestrul III 2017, Produsul intern brut în trimestrul IV 2017 a fost, în termeni reali, mai mare cu 0,5%¹;
- Față de același trimestru din anul 2016, Produsul intern brut a înregistrat o creștere cu 6,7% pe seria brută și de 6,8% pe seria ajustată sezonier;
- Seria ajustată sezonier a Produsului intern brut trimestrial a fost recalculată ca urmare a revizuirii estimărilor pentru trimestrul IV 2017, nefiind înregistrate modificări față de varianta publicată în Comunicatul de presă nr. 54 din 7 martie 2018.

Evoluția Produsului intern brut trimestrial în perioada 2015 - 2017, calculată ca serie brută și serie ajustată sezonier, este prezentată în tabelul care urmează.

Tabel 1: Evoluția Produsului intern brut trimestrial

		Trim. I	Trim. II	Trim. III	Trim. IV	An
- în % față de perioada corespunzătoare din anul precedent -						
Serie brută	2015	104,4	103,5	103,9	104,1	104,0
	2016	104,3	106,0	104,3	104,8	104,8
	2017	105,7	106,1	108,8	106,7	106,9
Serie ajustată sezonier	2015	104,1	103,7	103,9	104,3	-
	2016	104,2	106,0	104,1	105,0	-
	2017	105,8	106,1	108,5	106,8	-
- în % față de trimestrul precedent -						
Serie ajustată sezonier	2015	101,3	99,8	101,9	101,3	-
	2016	101,2	101,5	100,1	102,1	-
	2017	102,0	101,7	102,4	100,5	-

Datele tabelului (xls) vor putea fi accesate prin fișierul .rar atașat comunicatului pe homepage.

¹ Date ajustate sezonier și în funcție de numărul de zile lucrătoare

Seria ajustată sezonier

Produsul Intern Brut - date ajustate sezonier - estimat pentru trimestrul IV 2017 a fost de 222557,1 milioane lei prețuri curente, în creștere – în termeni reali – cu 0.5% față de trimestrul III 2017 și cu 6,8% față de trimestrul IV 2016.

Estimările ajustate sezonier ale Produsului intern brut în variantele provizorii (1) și (2), precum și diferențele dintre cele două variante, sunt prezentate în tabelul următor.

Tabel 2: Produsul intern brut trimestrial, în anul 2017 - serie ajustată sezonier

		Trim. I	Trim. II	Trim. III	Trim. IV
Milioane lei prețuri curente	Provizoriu (1)	204249,1	209106,5	216966,5	221798,3
	Provizoriu (2)	204618,4	209454,0	217477,1	222557,1
	Diferențe	369,3	347,5	510,6	758,8
In % față de trimestrul precedent	Provizoriu (1)	102,0	101,7	102,4	100,6
	Provizoriu (2)	102,0	101,7	102,4	100,5
	Diferențe	0,0	0,0	0,0	-0,1
In % față de perioada corespunzătoare din anul precedent	Provizoriu (1)	105,8	106,1	108,5	107,0
	Provizoriu (2)	105,8	106,1	108,5	106,8
	Diferențe	0,0	0,0	0,0	-0,2

Datele tabelului (xls) vor putea fi accesate prin fișierul .rar atașat comunicatului pe homepage.

Grafic 1: Evoluția PIB - serie ajustată sezonier

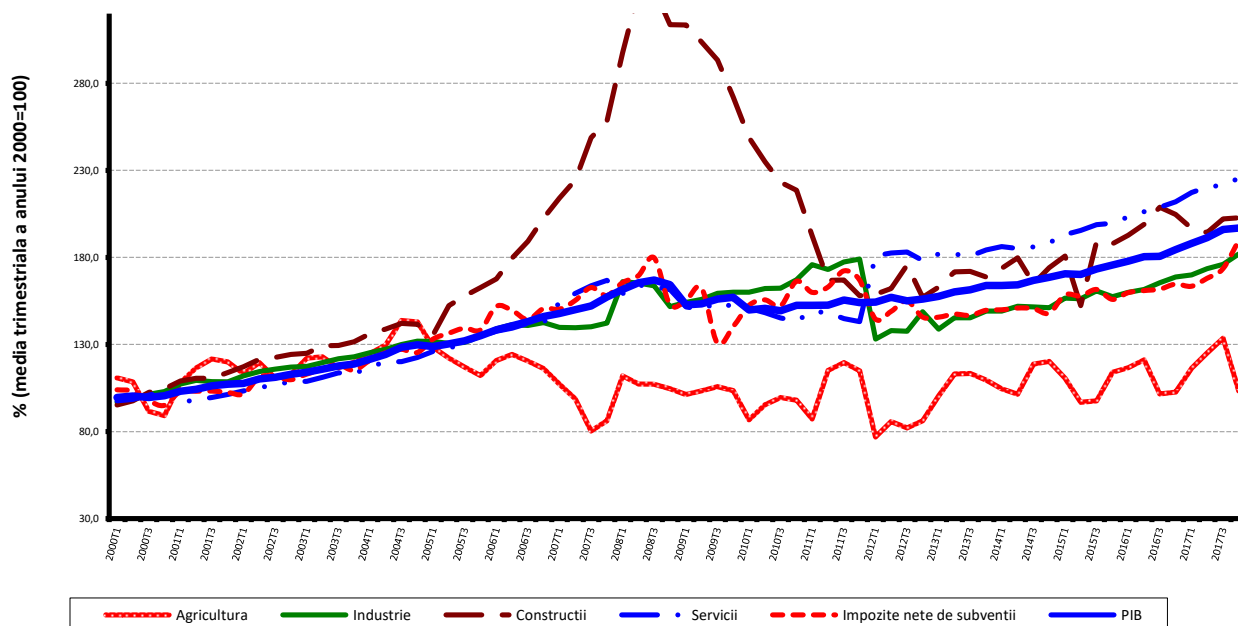

Datele graficului (xls) vor putea fi accesate prin fișierul .rar atașat comunicatului pe homepage.

Serie brută

Produsul intern brut estimat pentru anul 2017 a fost de 858332.,8 milioane lei prețuri curente, în creștere – în termeni reali – cu 6,9% față de anul 2016.

Produsul Intern Brut estimat pentru trimestrul IV 2017 a fost de 258887,4 milioane lei prețuri curente, în creștere – în termeni reali – cu 6,7 față de trimestrul IV 2016.

Estimările seriei brute ale Produsului intern brut în variantele provizorii (1) și (2), precum și diferențele dintre cele două variante, sunt prezentate în tabelul următor.

Tabel 3: Produsul intern brut trimestrial, în anul 2017 - serie brută

		Trim. I	Trim. II	Trim. III	Trim. IV	An 2017
Milioane lei prețuri curente	<i>Provizoriu (1)</i>	163791,0	197189,2	237325,1	258046,5	856351,8
	<i>Provizoriu (2)</i>	164283,9	197430,6	237730,9	258887,4	858332,8
	<i>Diferențe</i>	492,9	241,4	405,8	840,9	1981,0
In % față de perioada corespunzătoare din anul precedent	<i>Provizoriu (1)</i>	105,7	106,1	108,8	106,9	107,0
	<i>Provizoriu (2)</i>	105,7	106,1	108,8	106,7	106,9
	<i>Diferențe</i>	0,0	0,0	0,0	-0,2	-0,1

[Datele tabelului \(xls\) vor putea fi accesate prin fișierul .rar atașat comunicatului pe homepage.](#)

În tabelele 6, 7 și 8 sunt prezentate datele referitoare la Produsul intern brut în prețuri curente, indicii de volum și indicii deflatori – serie brută și serie ajustată sezonier – pentru trimestrul IV și anul 2017.

Contribuția categoriilor de resurse și de utilizări la modificarea Produsului intern brut

Categorii de resurse

În anul 2017, dinamica PIB, în varianta provizorie (2), s-a diminuat cu 0,1 puncte procentuale, comparativ cu varianta provizorie (1).

Volumul valorii adăugate brute totale s-a redus cu 0,1 puncte procentuale, modificări mai importante fiind înregistrate în:

- Construcții (-0,3 puncte procentuale);
- Comerțul cu amănuntul și ridicata; repararea autovehiculelor și motocicletelor; transport și depozitare; hoteluri și restaurante (-0,2 puncte procentuale);
- Administrație publică și apărare; asigurări sociale din sistemul public; învățământ; sănătate și asistență socială (-0,3 puncte procentuale).

Volumul impozitelor nete pe produs s-a majorat cu 0,4 puncte procentuale.

Tabel 4: Contribuția categoriilor de resurse la formarea și creșterea Produsului intern brut, în anul 2017

	Contribuția la formarea PIB - %		Contribuția la creșterea PIB - %	
	Provizoriu (1)	Provizoriu (2)	Provizoriu (1)	Provizoriu (2)
Agricultură, silvicultură și pescuit	4,4	4,4	0,7	0,7
Industrie	24,2	24,2	1,9	1,9
Construcții	5,9	5,9	0,0	0,0
Comerț cu ridicata și cu amănuntul; repararea autovehiculelor și motocicletelor; transport și depozitare; hoteluri și restaurante	18,7	18,6	1,6	1,5
Informații și comunicații	5,1	5,1	0,6	0,6
Intermedieri financiare și asigurări	2,8	2,8	0,0	0,0
Tranzacții imobiliare	7,7	7,7	0,3	0,3
Activități profesionale, științifice și tehnice; activități de servicii administrative și activități de servicii suport	6,9	6,9	0,7	0,7
Administrație publică și apărare; asigurări sociale din sistemul public; învățământ; sănătate și asistență socială	11,4	11,8	0,3	0,3
Activități de spectacole, culturale și recreative; reparații de produse de uz casnic și alte servicii	3,2	3,2	0,2	0,2
Valoarea adăugată brută – total	90,3	90,6	6,3	6,2
Impozite nete pe produs	9,7	9,4	0,7	0,7
Produsul intern brut	100,0	100,0	7,0	6,9

[Datele tabelului \(xls\) vor putea fi accesate prin fișierul .rar atașat comunicatului pe homepage.](#)

Categorii de utilizări

Din punctul de vedere al utilizării PIB, modificări ale contribuției la creșterea PIB în anul 2017, între cele două estimări, au înregistrat:

- Consumul final colectiv efectiv al administrațiilor publice, de la +0,4% la +0,2%, ca urmare a reducerii volumului său de la 106,2% la 102,8%;
- Formarea brută de capital fix, de la +1,2% la +1,1%, ca urmare a reducerii volumului său de la 105,4% la 104,7%;
- Exportul de bunuri și servicii de la +3,9% la +4,0%, ca urmare a creșterii volumului său de la 109,5% la 109,7%;
- Importul de bunuri și servicii, de la +4,7% la +4,8%, ca urmare a creșterii volumului său de la 111,1% la 111,3%.

Tabel 5: Contribuția categoriilor de utilizări la formarea și creșterea Produsului intern brut, în anul 2017

	Contribuția la formarea PIB - %		Contribuția la creșterea PIB - %	
	Provizoriu (1)	Provizoriu (2)	Provizoriu (1)	Provizoriu (2)
Consumul final efectiv total	77,3	77,7	6,6	6,4
Consum final individual efectiv al gospodăriilor populației	69,6	70,0	6,2	6,2
Cheltuiala pentru consumul final al gospodăriilor populației	61,8	61,8	6,4	6,3
Cheltuiala pentru consumul final al instituțiilor fără scop lucrativ în serviciul gospodăriilor populației	0,8	0,8	0,0	0,0
Cheltuiala pentru consumul final individual al administrațiilor publice	7,0	7,4	-0,2	-0,1
Consumul final colectiv efectiv al administrațiilor publice	7,7	7,7	0,4	0,2
Formarea brută de capital fix	22,7	22,6	1,2	1,1
Variația stocurilor	2,2	1,8	0,0	0,2
Exportul net de bunuri și servicii	-2,2	-2,1	-0,8	-0,8
Exportul de bunuri și servicii	41,5	41,5	3,9	4,0
Importul de bunuri și servicii	43,7	43,6	4,7	4,8
Produsul intern brut	100,0	100,0	7,0	6,9

[Datele tabelului \(xls\) vor putea fi accesate prin fișierul .rar atașat comunicatului pe homepage.](#)

Revizuirii

Seria ajustată sezonier a Produsului intern brut trimestrial nu s-a modificat semnificativ ca urmare a revizuirii estimărilor pentru anul 2017 față de varianta provizorie (1) publicată în Comunicatul de presă nr. 54 din 7 martie 2018.

Seriile ajustate sezonier se recalculează trimestrial ca urmare a modificării modelelor adoptate, a numărului de regresori folosiți, a modificării seriilor brute și a numărului de observații disponibile.

Tabel 6: PRODUSUL INTERN BRUT PE CATEGORII DE RESURSE ȘI UTILIZĂRI, ÎN TRIMESTRUL IV 2017

- serie brută -

	Realizări – milioane lei prețuri curente -	Indici de volum – în % față de trimestrul IV 2016	Indici de preț – în % față de trimestrul IV 2016
Agricultură, silvicultură și pescuit	6709,3	98,4	99,9
Industrie	64129,7	109,0	105,5
Construcții	26569,5	100,1	106,6
Comerț cu ridicata și cu amănuntul; repararea autovehiculelor și motocicletelor; transport și depozitare; hoteluri și restaurante	47091,3	107,1	106,0
Informații și comunicații	12313,7	112,8	99,2
Intermedieri financiare și asigurări	6573,1	104,1	109,9
Tranzacții imobiliare	17970,6	103,9	102,4
Activități profesionale, științifice și tehnice; activități de servicii administrative și activități de servicii suport	19832,8	109,8	103,8
Administrație publică și apărare; asigurări sociale din sistemul public; învățământ; sănătate și asistență socială	27696,5	102,7	122,4
Activități de spectacole, culturale și recreative; reparații de produse de uz casnic și alte servicii	7875,4	106,3	108,3
Valoarea adăugată brută – total	236761,9	106,2	106,7
Impozite nete pe produs ¹⁾	22125,5	112,3	93,2
Produs Intern Brut	258887,4	106,7	105,4
Consum final efectiv	195167,3	108,5	105,4
Consum final individual efectiv al gospodăriilor populației ²⁾	177187,5	109,7	104,7
Cheltuiala pentru consumul final al gospodăriilor populației	154149,8	112,3	102,5
Cheltuiala pentru consumul final al instituțiilor fără scop lucrativ în serviciul gospodăriilor populației	4024,4	106,2	101,7
Cheltuiala pentru consumul final individual al administrațiilor publice	19013,3	90,1	128,3
Consum final colectiv efectiv al administrațiilor publice ³⁾	17979,8	96,9	111,8
Formarea brută de capital	72601,2	106,3	108,4
din care:			
Formarea brută de capital fix	58686,2	110,0	105,3
Exportul net de bunuri și servicii	-8881,1	-	-
Export de bunuri și servicii	92487,2	108,8	103,3
Import de bunuri și servicii	101368,3	111,9	105,4

1) Reprezintă diferența dintre impozitele pe produs datorate la bugetul de stat (TVA, accize, alte impozite) și subvențiile pe produs plătite de la bugetul de stat.

2) Cuprinde: cheltuielile gospodăriilor populației pentru cumpărarea de bunuri și servicii în scopul satisfacerii nevoilor membrilor lor, cheltuiala pentru consum individual al administrațiilor publice (învățământ, sănătate, securitate socială și acțiuni sociale, cultură, sport, activități recreative, colectarea de deșeuri menajere) și cheltuiala pentru consum individual al instituțiilor fără scop lucrativ în serviciul gospodăriilor populației (organizații religioase, sindicate, partide politice, uniuni, fundații, asociații culturale și sportive).

3) Cuprinde cheltuiala pentru consum colectiv al administrațiilor publice (servicii publice generale, apărare națională și securitatea teritoriului, menținerea ordinii și securității publice, activități legislative și de reglementare, cercetare și dezvoltare, etc.).

[Datele tabelului \(xls\) vor putea fi accesate prin fișierul .rar atașat comunicatului pe homepage.](#)

Tabel 7: PRODUSUL INTERN BRUT PE CATEGORII DE RESURSE ȘI UTILIZĂRI, ÎN TRIMESTRUL IV 2017

- serie ajustată sezonier și în funcție de numărul de zile lucrătoare-

	Realizări – milioane lei prețuri curente -	Indici de volum – în % față de trimestrul III 2017	Indici de preț – în % față de trimestrul III 2017
Agricultură, silvicultură și pescuit	8494,2	77,4	112,5
Industrie	54983,8	103,4	102,6
Construcții	12872,3	100,3	100,6
Comerț cu ridicata și cu amănuntul; repararea autovehiculelor și motocicletelor; transport și depozitare; hoteluri și restaurante	41638,2	100,7	101,9
Informații și comunicații	11629,0	106,1	100,2
Intermedieri financiare și asigurări	6104,6	101,8	99,6
Tranzacții imobiliare	16899,1	101,3	100,0
Activități profesionale, științifice și tehnice; activități de servicii administrative și activități de servicii suport	15329,0	102,3	99,7
Administrație publică și apărare; asigurări sociale din sistemul public; învățământ; sănătate și asistență socială	27311,9	98,6	110,1
Activități de spectacole, culturale și recreative; reparații de produse de uz casnic și alte servicii	7137,2	101,1	99,5
Valoarea adăugată brută – total	202399,3	100,0	103,3
Impozite nete pe produs ¹⁾	20774,4	109,4	89,7
Discrepanță statistică	-616,6	-	-
Produs Intern Brut	222557,1	100,5	101,8
Consum final efectiv	173710,6	100,3	100,6
Consum final individual efectiv al gospodăriilor populației ²⁾	157474,5	100,7	101,5
Cheltuiala pentru consumul final al gospodăriilor populației	138990,5	101,0	100,9
Cheltuiala pentru consumul final al instituțiilor fără scop lucrativ în serviciul gospodăriilor populației	1701,5	101,9	99,7
Cheltuiala pentru consumul final individual al administrațiilor publice	16782,5	94,3	111,0
Consum final colectiv efectiv al administrațiilor publice ³⁾	16236,1	90,6	98,7
Formarea brută de capital	56144,4	119,9	94,6
din care:			
Formarea brută de capital fix	50165,8	103,5	99,4
Exportul net de bunuri și servicii	-6396,5	-	-
Export de bunuri și servicii	92300,7	101,7	100,4
Import de bunuri și servicii	98697,2	102,9	101,4
Discrepanță statistică	-901,4	-	-

1) Reprezintă diferența dintre impozitele pe produs datorate la bugetul de stat (TVA, accize, alte impozite) și subvențiile pe produs plătite de la bugetul de stat.

2) Cuprinde: cheltuielile gospodăriilor populației pentru cumpărarea de bunuri și servicii în scopul satisfacerii nevoilor membrilor lor, cheltuiala pentru consum individual al administrațiilor publice (învățământ, sănătate, securitate socială și acțiuni sociale, cultură, sport, activități recreative, colectarea de deșeuri menajere) și cheltuiala pentru consum individual al instituțiilor fără scop lucrativ în serviciul gospodăriilor populației (organizații religioase, sindicate, partide politice, uniuni, fundații, asociații culturale și sportive).

3) Cuprinde cheltuiala pentru consum colectiv al administrațiilor publice (servicii publice generale, apărare națională și securitatea teritoriului, menținerea ordinii și securității publice, activități legislative și de reglementare, cercetare și dezvoltare, etc.).

[Datele tabelului \(xls\) vor putea fi accesate prin fișierul .rar atașat comunicatului pe homepage.](#)

Tabel 8: PRODUSUL INTERN BRUT PE CATEGORII DE RESURSE ȘI UTILIZĂRI, ÎN ANUL 2017

	- serie brută -		
	Realizări – milioane lei prețuri curente -	Indici de volum – în % față de anul 2016	Indici de preț – în % față de anul 2016
Agricultură, silvicultură și pescuit	37522,8	118,3	101,8
Industrie	207545,3	108,0	104,5
Construcții	50440,8	99,4	109,0
Comerț cu ridicata și cu amănuntul; repararea autovehiculelor și motocicletelor; transport și depozitare; hoteluri și restaurante	159953,4	108,2	105,6
Informații și comunicații	44070,2	110,9	98,2
Intermedieri financiare și asigurări	23991,7	101,4	106,5
Tranzacții imobiliare	65882,6	103,6	101,1
Activități profesionale, științifice și tehnice; activități de servicii administrative și activități de servicii suport	59318,5	109,9	102,8
Administrație publică și apărare; asigurări sociale din sistemul public; învățământ; sănătate și asistență socială	101151,8	102,8	122,1
Activități de spectacole, culturale și recreative; reparații de produse de uz casnic și alte servicii	27777,6	106,6	109,8
Valoarea adăugată brută – total	777654,7	107,0	106,3
Impozite nete pe produs ¹⁾	80678,1	106,9	96,4
Produs Intern Brut	858332,8	106,9	105,3
Consum final efectiv	667076,7	108,4	104,9
Consum final individual efectiv al gospodăriilor populației ²⁾	600727,8	109,0	103,8
Cheltuiala pentru consumul final al gospodăriilor populației	530315,2	110,2	102,0
Cheltuiala pentru consumul final al instituțiilor fără scop lucrativ în serviciul gospodăriilor populației	6729,6	104,2	101,2
Cheltuiala pentru consumul final individual al administrațiilor publice	63683,0	98,5	121,4
Consum final colectiv efectiv al administrațiilor publice ³⁾	66348,9	102,8	116,8
Formarea brută de capital	209504,9	105,2	109,0
din care:			
Formarea brută de capital fix	193640,9	104,7	105,7
Exportul net de bunuri și servicii	-18248,8	-	-
Export de bunuri și servicii	355730,2	109,7	102,9
Import de bunuri și servicii	373979,0	111,3	104,4

1) Reprezintă diferența dintre impozitele pe produs datorate la bugetul de stat (TVA, accize, alte impozite) și subvențiile pe produs plătite de la bugetul de stat.

2) Cuprinde: cheltuielile gospodăriilor populației pentru cumpărarea de bunuri și servicii în scopul satisfacerii nevoilor membrilor lor, cheltuiala pentru consum individual al administrațiilor publice (învățământ, sănătate, securitate socială și acțiuni sociale, cultură, sport, activități recreative, colectarea de deșeur menajere) și cheltuiala pentru consum individual al instituțiilor fără scop lucrativ în serviciul gospodăriilor populației (organizații religioase, sindicate, partide politice, uniuni, fundații, asociații culturale și sportive).

3) Cuprinde cheltuiala pentru consum colectiv al administrațiilor publice (servicii publice generale, apărare națională și securitatea teritoriului, menținerea ordinii și securității publice, activități legislative și de reglementare, cercetare și dezvoltare, etc.).

[Datele tabelului \(xls\) vor putea fi accesate prin fișierul .rar atașat comunicatului pe homepage.](#)

Informații suplimentare:

Pentru interpretarea corectă a indicatorilor, vă rugăm să consultați **Precizările metodologice**.

Seria brută de date și cea ajustată sezonier ale Produsului intern brut trimestrial pentru perioada T1 1995 – T4 2017 pot fi accesate la adresa:

<http://www.insse.ro/cms/ro/content/produsul-intern-brut>

Produsul intern brut pentru trimestrul I 2018, date „semnal”, va fi publicat prin comunicat de presă, conform calendarului de pe site-ul INS, în data de 14 mai 2018.

Date comparative cu celelalte State Membre ale Uniunii Europene se pot obține de pe site-ul Eurostat și pot fi consultate la adresa:

<http://ec.europa.eu/eurostat/data/database>

Compartimentul de comunicare

e-mail: biroupresa@insse.ro

Tel: + 4021 3181869