

Domeniul: Produsul intern brut – date provizorii (1)

IN ANUL 2017, PRODUSUL INTERN BRUT A CRESCUT, COMPARATIV CU ANUL 2016, CU 7,0%.

- Comparativ cu trimestrul III 2017, Produsul intern brut în trimestrul IV 2017 a fost, în termeni reali, mai mare cu 0,6%¹;
- Față de același trimestru din anul 2016, Produsul intern brut a înregistrat o creștere cu 6,9% pe seria brută și de 7,0% pe seria ajustată sezonier;
- Seria ajustată sezonier a Produsului intern brut trimestrial a fost recalculată ca urmare a revizuirii estimărilor pentru trimestrul IV 2017, nefiind înregistrate modificări față de varianta publicată în Comunicatul de presă nr. 44 din 14 februarie 2018.

Evoluția Produsului intern brut trimestrial în perioada 2015 - 2017, calculată ca serie brută și serie ajustată sezonier, este prezentată în tabelul care urmează.

Tabel 1: Evoluția Produsului intern brut trimestrial

		Trim. I	Trim. II	Trim. III	Trim. IV	An
- în % față de perioada corespunzătoare din anul precedent -						
Serie brută	2015	104,4	103,5	103,9	104,1	104,0
	2016	104,3	106,0	104,3	104,8	104,8
	2017	105,7	106,1	108,8	106,9	107,0
Serie ajustată sezonier	2015	104,1	103,7	103,9	104,3	-
	2016	104,2	106,0	104,1	105,0	-
	2017	105,8	106,1	108,5	107,0	-
- în % față de trimestrul precedent -						
Serie ajustată sezonier	2015	101,3	99,8	101,9	101,3	-
	2016	101,2	101,5	100,1	102,1	-
	2017	102,0	101,7	102,4	100,6	-

[Datele tabelului in format Excel.](#)

¹ Date ajustate sezonier și în funcție de numărul de zile lucrătoare

Seria ajustată sezonier

Produsul Intern Brut - date ajustate sezonier - estimat pentru trimestrul IV 2017 a fost de 221798,3 milioane lei prețuri curente, în creștere – în termeni reali – cu 0,6% față de trimestrul III 2017 și cu 7,0% față de trimestrul IV 2016.

Tabel 2: Produsul intern brut trimestrial, în anul 2017 - serie ajustată sezonier

	Trim. I	Trim. II	Trim. III	Trim. IV
Milioane lei, prețuri curente	204249,1	209106,5	216966,5	221798,3
În % față de trimestrul precedent	102,0	101,7	102,4	100,6
În % față de perioada corespunzătoare din anul precedent	105,8	106,1	108,5	107,0

[Datele tabelului în format Excel.](#)

Grafic 1: Evoluția PIB - serie ajustată sezonier

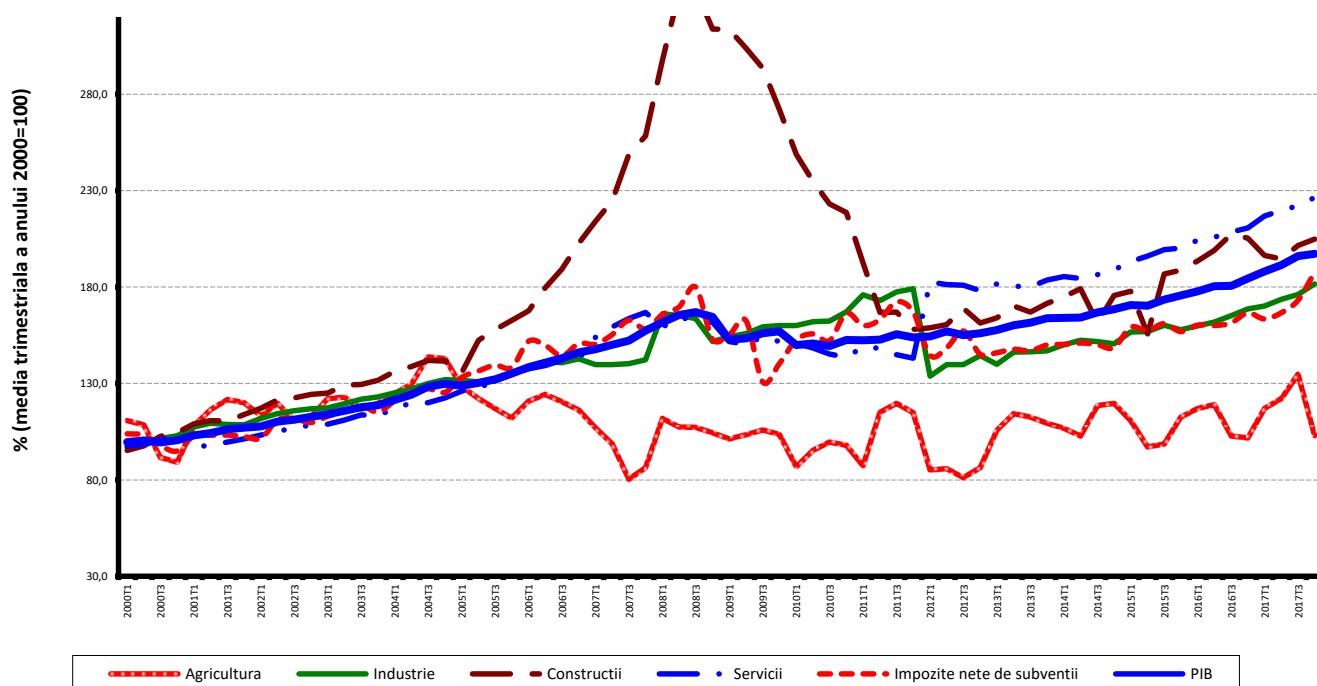

[Datele graficului în format Excel.](#)

Serie brută

Produsul Intern Brut estimat pentru trimestrul IV 2017 a fost de 258046,5 milioane lei prețuri curente, în creștere – în termeni reali – cu 6,9% față de trimestrul IV 2016.

Tabel 3: Produsul intern brut trimestrial, în anul 2017 - serie brută

	Trim. I	Trim. II	Trim. III	Trim. IV	An 2017
Milioane lei, prețuri curente	163791,0	197189,2	237325,1	258046,5	856351,8
În % față de perioada corespunzătoare din anul precedent	105,7	106,1	108,8	106,9	107,0

[Datele tabelului în format Excel.](#)

Produsul Intern Brut estimat pentru anul 2017 a fost de 856351,8 milioane lei prețuri curente, în creștere – în termeni reali – cu 7,0% față de anul 2016.

În tabelele 6, 7 și 8 sunt prezentate datele referitoare la Produsul Intern Brut în prețuri curente, indicii de volum și indicii deflatori – serie brută și serie ajustată sezonier – pentru trimestrul IV și anul 2017.

Contribuția categoriilor de resurse și de utilizări la modificarea Produsului Intern Brut

Categoriile de resurse

La creșterea PIB, în anul 2017 față de anul 2016, au contribuit aproape toate ramurile economiei, contribuții pozitive mai importante având următoarele ramuri:

- Industria (+1,9%), cu o pondere de 24,2% la formarea PIB și al cărei volum de activitate s-a majorat cu 8,0%;
- Comerțul cu ridicata și cu amănuntul; repararea autovehiculelor și motocicletelor; transport și depozitare; hoteluri și restaurante (+1,6%), cu o pondere de 18,7% la formarea PIB și al căror volum de activitate s-a majorat cu 8,4%;
- Agricultură, silvicultură și pescuitul (+0,7%), cu o pondere mai redusă la formarea PIB (4,4%), dar care au înregistrat o creștere semnificativă a volumului de activitate (18,3%);
- Activitățile profesionale, științifice și tehnice; activitățile de servicii administrative și activitățile de servicii suport (+0,7%), cu o pondere de 6,9% la formarea PIB și al căror volum de activitate s-a majorat cu 9,9%;
- Impozitele nete pe produs (+0,7%), cu o pondere de 9,7% la formarea PIB și al căror volum de activitate s-a majorat cu 6,5%.

Tabel 4: Contribuția categoriilor de resurse la formarea și creșterea Produsului intern brut, în trimestrul IV și anul 2017

	Contribuția la formarea PIB - %		Contribuția la creșterea PIB - %	
	Trim. IV	An	Trim. IV	An
Agricultură, silvicultură și pescuit	2,6	4,4	0,0	0,7
Industrie	24,8	24,2	2,2	1,9
Construcții	10,3	5,9	0,1	0,0
Comerț cu ridicata și cu amănuntul; repararea autovehiculelor și motocicletelor; transport și depozitare; hoteluri și restaurante	18,4	18,7	1,4	1,6
Informații și comunicații	4,8	5,1	0,6	0,6
Intermedieri financiare și asigurări	2,5	2,8	0,1	0,0
Tranzacții imobiliare	7,0	7,7	0,3	0,3
Activități profesionale, științifice și tehnice; activități de servicii administrative și activități de servicii suport	7,7	6,9	0,7	0,7
Administrație publică și apărare; asigurări sociale din sistemul public; învățământ; sănătate și asistență socială	9,6	11,4	0,3	0,3
Activități de spectacole, culturale și recreative; reparații de produse de uz casnic și alte servicii	3,0	3,2	0,2	0,2
Valoarea adăugată brută – total	90,7	90,3	5,9	6,3
Impozite nete pe produs	9,3	9,7	1,0	0,7
Produsul intern brut	100,0	100,0	6,9	7,0

[Datele tabelului in format Excel.](#)

Categorii de utilizări

Din punctul de vedere al utilizării PIB, creșterea s-a datorat, în principal:

- cheltuieli pentru consum final al gospodăriilor populației, al cărei volum s-a majorat cu 10,3% contribuind cu 6,4% la creșterea PIB;
- formării brute de capital fix, cu o contribuție de +1,2%, consecință a creșterii cu 5,4% a volumului său.

O contribuție negativă importantă la creșterea PIB a avut-o exportul net (-0,8%), consecință a creșterii cu 9,5% a volumului exporturilor de bunuri și servicii corelată cu o creștere mai mare a volumului importurilor de bunuri și servicii, cu 11,1%.

Tabel 5: Contribuția categoriilor de utilizări la formarea și creșterea Produsului intern brut, în trimestrul IV și anul 2017

	Contribuția la formarea PIB - %		Contribuția la creșterea PIB - %	
	Trim. IV	An	Trim. IV	An
Consumul final efectiv total	74,3	77,3	6,9	6,6
Consum final individual efectiv al gospodăriilor populației	67,7	69,6	6,8	6,2
Cheltuiala pentru consumul final al gospodăriilor populației	59,6	61,8	7,4	6,4
Cheltuiala pentru consumul final al instituțiilor fără scop lucrativ în serviciul gospodăriilor populației	1,5	0,8	0,1	0,0
Cheltuiala pentru consumul final individual al administrațiilor publice	6,6	7,0	-0,7	-0,2
Consumul final colectiv efectiv al administrațiilor publice	6,6	7,7	0,1	0,4
Formarea brută de capital fix	23,2	22,7	2,8	1,2
Variația stocurilor	6,0	2,2	-1,5	0,0
Exportul net de bunuri și servicii	-3,5	-2,2	-1,3	-0,8
Exportul de bunuri și servicii	35,5	41,5	2,7	3,9
Importul de bunuri și servicii	39,0	43,7	4,0	4,7
Produsul intern brut	100,0	100,0	6,9	7,0

[Datele tabelului in format Excel.](#)

Revizui

Seria ajustată sezonier a Produsului intern brut trimestrial nu s-a modificat, revizuirea estimărilor pentru trimestrul IV 2017 față de varianta „semnal” publicată în Comunicatul de presă nr. 44 din 14 februarie 2018 fiind nesemnificativă.

Seriile ajustate sezonier se recalculează trimestrial ca urmare a modificării modelelor adoptate, a numărului de regresori folosiți, a modificării seriilor brute și a numărului de observații disponibile.

Tabel 6: PRODUSUL INTERN BRUT PE CATEGORII DE RESURSE ȘI UTILIZĂRI, ÎN TRIMESTRUL IV 2017

	- serie brută -		
	Realizări – milioane lei prețuri curente -	Indici de volum – în % față de trimestrul IV 2016	Indici de preț – în % față de trimestrul IV 2016
Agricultură, silvicultură și pescuit	6602,6	98,4	98,4
Industrie	64110,0	109,0	105,4
Construcții	26650,7	100,7	106,3
Comerț cu ridicata și cu amănuntul; repararea autovehiculelor și motocicletelor; transport și depozitare; hoteluri și restaurante	47422,6	108,0	105,9
Informații și comunicații	12281,4	112,9	98,8
Intermedieri financiare și asigurări	6574,9	104,1	109,9
Tranzacții imobiliare	17963,0	103,9	102,4
Activități profesionale, științifice și tehnice; activități de servicii administrative și activități de servicii suport	19833,2	109,9	103,8
Administrație publică și apărare; asigurări sociale din sistemul public; învățământ; sănătate și asistență socială	24891,4	103,4	109,2
Activități de spectacole, culturale și recreative; reparații de produse de uz casnic și alte servicii	7788,5	106,0	107,3
Valoarea adăugată brută – total	234118,3	106,5	105,2
Impozite nete pe produs ¹⁾	23928,2	110,7	102,3
Produs Intern Brut	258046,5	106,9	104,9
Consum final efectiv	191796,1	109,3	102,7
Consum final individual efectiv al gospodăriilor populației ²⁾	174705,9	110,1	102,9
Cheltuiala pentru consumul final al gospodăriilor populației	153777,2	112,7	101,8
Cheltuiala pentru consumul final al instituțiilor fără scop lucrativ în serviciul gospodăriilor populației	3986,8	105,2	101,7
Cheltuiala pentru consumul final individual al administrațiilor publice	16941,9	90,1	114,3
Consum final colectiv efectiv al administrațiilor publice ³⁾	17090,2	102,1	100,9
Formarea brută de capital din care:	75236,2	104,8	114,0
Formarea brută de capital fix	59845,1	112,6	104,9
Exportul net de bunuri și servicii	-8985,8	-	-
Export de bunuri și servicii	91529,2	107,7	103,3
Import de bunuri și servicii	100515,0	110,9	105,4

1) Reprezintă diferența dintre impozitele pe produs datorate la bugetul de stat (TVA, accize, alte impozite) și subvențiile pe produs plătite de la bugetul de stat.

2) Cuprinde: cheltuielile gospodăriilor populației pentru cumpărarea de bunuri și servicii în scopul satisfacerii nevoilor membrilor lor, cheltuiala pentru consum individual al administrațiilor publice (învățământ, sănătate, securitate socială și acțiuni sociale, cultură, sport, activități recreative, colectarea de deșeuri menajere) și cheltuiala pentru consum individual al instituțiilor fără scop lucrativ în serviciul gospodăriilor populației (organizații religioase, sindicate, partide politice, uniuni, fundații, asociații culturale și sportive).

3) Cuprinde cheltuiala pentru consum colectiv al administrațiilor publice (servicii publice generale, apărare națională și securitatea teritoriului, menținerea ordinii și securității publice, activități legislative și de reglementare, cercetare și dezvoltare, etc.).

[Datele tabelului in format Excel.](#)

Tabel 7: PRODUSUL INTERN BRUT PE CATEGORII DE RESURSE ȘI UTILIZĂRI, ÎN TRIMESTRUL IV 2017

- serie ajustată sezonier și în funcție de numărul de zile lucrătoare-

	Realizări – milioane lei prețuri curente -	Indici de volum – în % față de trimestrul III 2017	Indici de preț – în % față de trimestrul III 2017
Agricultură, silvicultură și pescuit	8265,9	76,4	110,2
Industrie	54721,0	103,0	102,2
Construcții	12841,1	101,6	99,6
Comerț cu ridicata și cu amănuntul; repararea autovehiculelor și motocicletelor; transport și depozitare; hoteluri și restaurante	41910,0	101,0	102,2
Informații și comunicații	11505,7	105,5	99,1
Intermedieri financiare și asigurări	6283,2	101,6	103,1
Tranzacții imobiliare	16822,6	101,1	99,8
Activități profesionale, științifice și tehnice; activități de servicii administrative și activități de servicii suport	15267,9	102,0	99,5
Administrație publică și apărare; asigurări sociale din sistemul public; învățământ; sănătate și asistență socială	24698,4	101,4	98,3
Activități de spectacole, culturale și recreative; reparații de produse de uz casnic și alte servicii	7214,9	100,9	100,8
Valoarea adăugată brută – total	199530,7	100,0	102,0
Impozite nete pe produs ¹⁾	21552,2	108,4	92,7
Discrepanță statistică	715,4	-	-
Produs Intern Brut	221798,3	100,6	101,6
Consum final efectiv	171180,2	101,5	98,9
Consum final individual efectiv al gospodăriilor populației ²⁾	155478,2	101,8	100,1
Cheltuiala pentru consumul final al gospodăriilor populației	138741,4	102,2	100,3
Cheltuiala pentru consumul final al instituțiilor fără scop lucrativ în serviciul gospodăriilor populației	1694,8	101,5	100,3
Cheltuiala pentru consumul final individual al administrațiilor publice	15042,0	93,3	103,9
Consum final colectiv efectiv al administrațiilor publice ³⁾	15702,0	95,6	92,2
Formarea brută de capital	59223,2	113,1	105,7
din care:			
Formarea brută de capital fix	51046,3	103,7	99,6
Exportul net de bunuri și servicii	-6460,5	-	-
Export de bunuri și servicii	91650,8	101,3	100,8
Import de bunuri și servicii	98111,3	101,1	102,8
Discrepanță statistică	-2144,6	-	-

1) Reprezintă diferența dintre impozitele pe produs datorate la bugetul de stat (TVA, accize, alte impozite) și subvențiile pe produs plătite de la bugetul de stat.

2) Cuprinde: cheltuielile gospodăriilor populației pentru cumpărarea de bunuri și servicii în scopul satisfacerii nevoilor membrilor lor, cheltuiala pentru consum individual al administrațiilor publice (învățământ, sănătate, securitate socială și acțiuni sociale, cultură, sport, activități recreative, colectarea de deșeuri menajere) și cheltuiala pentru consum individual al instituțiilor fără scop lucrativ în serviciul gospodăriilor populației (organizații religioase, syndicate, partide politice, uniuni, fundații, asociații culturale și sportive).

3) Cuprinde cheltuiala pentru consum colectiv al administrațiilor publice (servicii publice generale, apărare națională și securitatea teritoriului, menținerea ordinii și securității publice, activități legislative și de reglementare, cercetare și dezvoltare, etc.).

[Datele tabelului in format Excel.](#)

Tabel 8: PRODUSUL INTERN BRUT PE CATEGORII DE RESURSE ȘI UTILIZĂRI, ÎN ANUL 2017

	- serie brută -		
	Realizări – milioane lei prețuri curente -	Indici de volum – în % față de anul 2016	Indici de preț – în % față de anul 2016
Agricultură, silvicultură și pescuit	37389,8	118,3	101,4
Industrie	207511,5	108,0	104,5
Construcții	50489,6	99,7	108,8
Comerț cu ridicata și cu amănuntul; repararea autovehiculelor și motocicletelor; transport și depozitare; hoteluri și restaurante	160161,8	108,4	105,5
Informații și comunicații	44029,3	110,9	98,1
Intermedieri financiare și asigurări	23993,2	101,4	106,5
Tranzacții imobiliare	65873,4	103,6	101,0
Activități profesionale, științifice și tehnice; activități de servicii administrative și activități de servicii suport	59299,6	109,9	102,7
Administrație publică și apărare; asigurări sociale din sistemul public; învățământ; sănătate și asistență socială	97134,0	103,1	117,1
Activități de spectacole, culturale și recreative; reparații de produse de uz casnic și alte servicii	27640,0	106,5	109,3
Valoarea adăugată brută – total	773522,2	107,1	105,6
Impozite nete pe produs ¹⁾	82829,6	106,5	99,4
Produs Intern Brut	856351,8	107,0	105,0
Consum final efectiv	661457,8	108,6	103,9
Consum final individual efectiv al gospodăriilor populației ²⁾	595635,4	108,8	103,0
Cheltuiala pentru consumul final al gospodăriilor populației	529084,4	110,3	101,7
Cheltuiala pentru consumul final al instituțiilor fără scop lucrativ în serviciul gospodăriilor populației	6692,1	103,7	101,2
Cheltuiala pentru consumul final individual al administrațiilor publice	59858,9	96,8	116,1
Consum final colectiv efectiv al administrațiilor publice ³⁾	65822,4	106,2	112,2
Formarea brută de capital	213538,1	104,9	111,4
din care:			
Formarea brută de capital fix	194507,5	105,4	105,4
Exportul net de bunuri și servicii	-18644,1	-	-
Export de bunuri și servicii	354823,8	109,5	102,9
Import de bunuri și servicii	373467,9	111,1	104,4

1) Reprezintă diferența dintre impozitele pe produs datorate la bugetul de stat (TVA, accize, alte impozite) și subvențiile pe produs plătite de la bugetul de stat.

2) Cuprinde: cheltuielile gospodăriilor populației pentru cumpărarea de bunuri și servicii în scopul satisfacerii nevoilor membrilor lor, cheltuiala pentru consum individual al administrațiilor publice (învățământ, sănătate, securitate socială și acțiuni sociale, cultură, sport, activități recreative, colectarea de deșeur menajere) și cheltuiala pentru consum individual al instituțiilor fără scop lucrativ în serviciul gospodăriilor populației (organizații religioase, sindicate, partide politice, uniuni, fundații, asociații culturale și sportive).

3) Cuprinde cheltuiala pentru consum colectiv al administrațiilor publice (servicii publice generale, apărare națională și securitatea teritoriului, menținerea ordinii și securității publice, activități legislative și de reglementare, cercetare și dezvoltare, etc.).

[Datele tabelului in format Excel.](#)

Informații suplimentare:

Pentru interpretarea corectă a indicatorilor, vă rugăm să consultați **Precizările metodologice**.

Seria brută de date și cea ajustată sezonier ale Produsului intern brut trimestrial pentru perioada T1 1995 – T4 2017 pot fi accesate la adresa:

<http://www.insse.ro/cms/ro/content/produsul-intern-brut>

Produsul intern brut pentru trimestrul IV 2017, date provizorii (2), va fi publicat prin comunicat de presă, conform calendarului de pe site-ul INS, în data de 6 aprilie 2018.

Date comparative cu celelalte State Membre ale Uniunii Europene se pot obține din Comunicatul de presă al Eurostat care va fi publicat pe data de 7 martie 2018 și care poate fi consultat la adresa:

<http://epp.eurostat.ec.europa.eu/portal/page/portal/eurostat/home/>

Compartimentul de comunicare

e-mail: biroupresa@insse.ro

Tel: + 4021 3181869