

Domeniul: Produsul intern brut – date provizorii (2)

COMPARATIV CU TRIMESTRUL II 2018, PRODUSUL INTERN BRUT ÎN TRIMESTRUL III 2018 A FOST, ÎN TERMENI REALI, MAI MARE CU 1,9%¹.

- Față de același trimestru din anul 2017, Produsul intern brut a înregistrat o creștere cu 4,4% pe seria brută și cu 4,2% pe seria ajustată sezonier;
- În perioada 1.I-30.IX 2018, Produsul intern brut a crescut, comparativ cu perioada 1.I-30.IX 2017, cu 4,2%, pe seria brută și cu 4,3% pe seria ajustată sezonier;
- Seria ajustată sezonier a Produsului intern brut trimestrial a fost recalculată ca urmare a revizuirii estimărilor pentru trimestrul III 2018, nefiind însă, înregistrate diferențe față de varianta publicată în Comunicatul de presă nr. 310 din 7 decembrie 2018.

Evoluția Produsului intern brut trimestrial în perioada 2016 - 2018, calculată ca serie brută și serie ajustată sezonier, este prezentată în tabelul care urmează:

Tabel 1: Evoluția Produsului intern brut trimestrial

		Trim. I	Trim. II	Trim. III	Trim. IV	An
- în % față de perioada corespunzătoare din anul precedent -						
Serie brută	2016	104,3	106,0	104,3	104,8	104,8
	2017	105,7	106,1	108,8	106,7	107,0
	2018	104,0	104,1	104,4	-	-
Serie ajustată sezonier	2016	104,3	106,0	104,1	104,9	-
	2017	105,9	106,2	108,3	106,6	-
	2018	104,3	104,3	104,2	-	-
- în % față de trimestrul precedent -						
Serie ajustată sezonier	2016	101,4	101,4	100,0	102,0	-
	2017	102,5	101,6	102,0	100,4	-
	2018	100,3	101,5	101,9	-	-

Datele tabelului (xls) vor putea fi accesate prin fișierul .rar atașat comunicatului pe homepage.

¹ Date ajustate sezonier și în funcție de numărul de zile lucrătoare

Seria ajustată sezonier

Produsul Intern Brut - date ajustate sezonier - estimat pentru trimestrul III 2018 a fost de 240925,4 milioane lei prețuri curente, în creștere – în termeni reali – cu 1,9% față de trimestrul II 2018 și cu 4,2% față de trimestrul III 2017.

Estimările ajustate sezonier ale Produsului intern brut în variantele provizorii (1) și (2), precum și diferențele dintre cele două variante, sunt prezentate în tabelul următor.

Tabel 2: Produsul intern brut trimestrial, în perioada 1.I-30.IX 2018 - serie ajustată sezonier

		Trim. I	Trim. II	Trim. III	1.I-30.IX
Milioane lei prețuri curente	Provizoriu (1)	226557,6	233045,2	239765,1	699367,9
	Provizoriu (2)	226694,6	233377,6	240925,4	700997,6
	Diferențe	137,0	332,4	1160,3	1629,7
In % față de trimestrul precedent	Provizoriu (1)	100,3	101,5	101,9	-
	Provizoriu (2)	100,3	101,5	101,9	-
	Diferențe	0,0	0,0	0,0	-
In % față de perioada corespunzătoare din anul precedent	Provizoriu (1)	104,3	104,3	104,1	104,2
	Provizoriu (2)	104,3	104,3	104,2	104,3
	Diferențe	0,0	0,0	0,1	0,1

Datele tabelului (xls) vor putea fi accesate prin fișierul .rar atașat comunicatului pe homepage.

Produsul intern brut estimat pentru perioada 1.I-30.IX 2018 a fost de 700997,6 milioane lei prețuri curente, în creștere – în termeni reali – cu 4,3% față de perioada 1.I-30.IX 2017.

Grafic 1: Evolutia PIB - serie ajustata sezonier

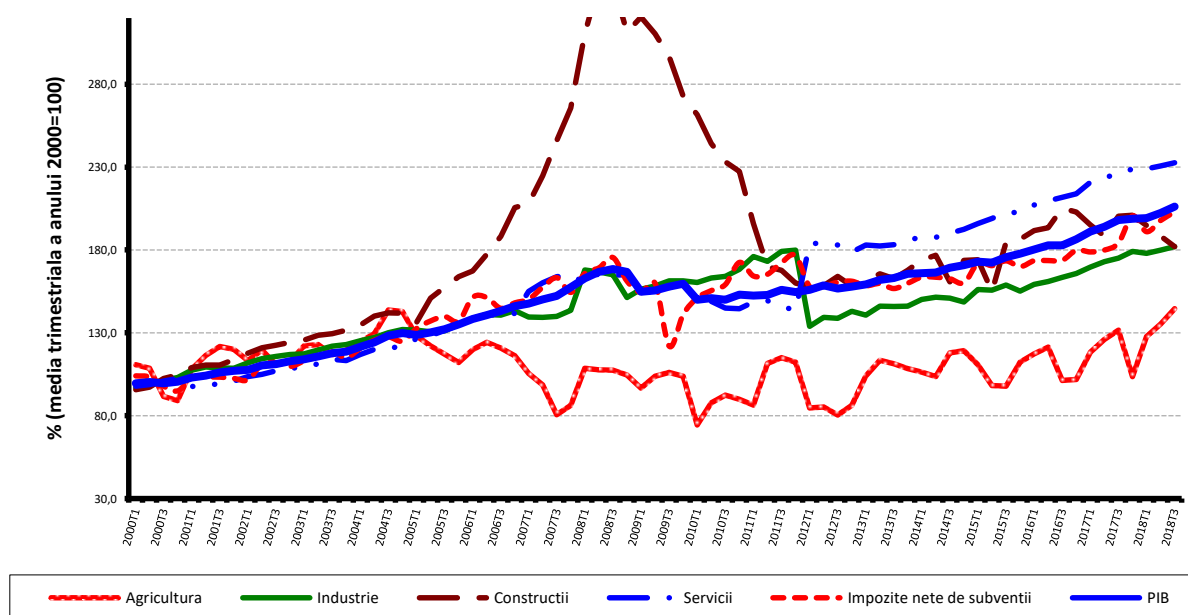

Datele graficului (xls) vor putea fi accesate prin fișierul .rar atașat comunicatului pe homepage.

Serie brută

Produsul Intern Brut estimat pentru trimestrul III 2018 a fost de 265572,9 milioane lei prețuri curente, în creștere – în termeni reali – cu 4,4% față de trimestrul III 2017.

Estimările seriei brute ale Produsului intern brut în variantele provizorii (1) și (2), precum și diferențele dintre cele două variante, sunt prezentate în tabelul următor.

Tabel 3: Produsul intern brut trimestrial, în perioada 1.I-30.IX 2018 - serie brută

		Trim. I	Trim. II	Trim. III	1.I-30.IX
Milioane lei prețuri curente	<i>Provizoriu (1)</i>	180513,7	218949,7	263744,7	663208,1
	<i>Provizoriu (2)</i>	180513,7	218949,7	265572,9	665036,3
	<i>Diferențe</i>	0,0	0,0	1828,2	1828,2
In % față de perioada corespunzătoare din anul precedent	<i>Provizoriu (1)</i>	104,0	104,1	104,3	104,2
	<i>Provizoriu (2)</i>	104,0	104,1	104,4	104,2
	<i>Diferențe</i>	0,0	0,0	0,1	0,0

[Datele tabelului \(xls\) vor putea fi accesate prin fișierul .rar atașat comunicatului pe homepage.](#)

Produsul intern brut estimat pentru perioada 1.I-30.IX 2018 a fost de 665036,3 milioane lei prețuri curente, în creștere – în termeni reali – cu 4,2% față de perioada 1.I-30.IX 2017.

În tabelele 6, 7 și 8 sunt prezentate datele referitoare la Produsul intern brut în prețuri curente, indicii de volum și indicii deflatori – serie brută și serie ajustată sezonier – pentru trimestrul III și perioada 1.I-30.IX 2018.

Contribuția categoriilor de resurse și de utilizări la modificarea Produsului intern brut

Categorii de resurse

În trimestrul III 2018, în varianta provizorie (2), dinamica PIB s-a modificat cu +0,1 puncte procentuale, comparativ cu varianta provizorie (1).

Volumul valorii adăugate brute s-a majorat cu 0,2 puncte procentuale, modificări mai importante fiind înregistrate în:

- Comerț cu amănuntul și ridicata; repararea autovehiculelor și motocicletelor; transport și depozitare; hoteluri și restaurante (+0,6 puncte procentuale), de la 102,1% la 102,7%;
- Activități profesionale, științifice și tehnice; activități de servicii administrative și activități de servicii suport (+0,3 puncte procentuale), de la 105,0% la 105,3%;
- Activități de spectacole, culturale și recreative; reparații de produse de uz casnic și alte servicii (+0,3 puncte procentuale), de la 100,4% la 100,7%.

Volumul și contribuția impozitelor nete pe produs la creșterea PIB s-au redus cu 1,1, respectiv cu 0,1 puncte procentuale.

Tabel 4: Contribuția categoriilor de resurse la formarea și creșterea Produsului intern brut, în trimestrul III 2018

	Contribuția la formarea PIB - %		Contribuția la creșterea PIB - %	
	Provizoriu (1)	Provizoriu (2)	Provizoriu (1)	Provizoriu (2)
Agricultură, silvicultură și pescuit	10,5	10,4	1,2	1,2
Industrie	23,6	24,2	1,1	1,1
Construcții	5,3	4,8	-0,4	-0,4
Comerț cu ridicata și cu amănuntul; repararea autovehiculelor și motocicletelor; transport și depozitare; hoteluri și restaurante	15,8	15,6	0,3	0,4
Informații și comunicații	4,8	4,7	0,4	0,4
Intermedieri financiare și asigurări	2,5	2,5	0,0	0,0
Tranzacții imobiliare	6,8	6,7	0,2	0,2
Activități profesionale, științifice și tehnice; activități de servicii administrative și activități de servicii suport	7,2	7,0	0,3	0,4
Administrație publică și apărare; asigurări sociale din sistemul public; învățământ; sănătate și asistență socială	10,9	11,9	0,2	0,2
Activități de spectacole, culturale și recreative; reparații de produse de uz casnic și alte servicii	2,9	2,9	0,0	0,0
Valoarea adăugată brută – total	90,3	90,7	3,3	3,5
Impozite nete pe produs	9,7	9,3	1,0	0,9
Produsul intern brut	100,0	100,0	4,3	4,4

[Datele tabelului \(xls\) vor putea fi accesate prin fișierul .rar atașat comunicatului pe homepage.](#)

Categoriile de utilizări

Din punctul de vedere al utilizării PIB, modificări semnificative ale contribuției la creșterea PIB în trimestrul III 2018, între cele două estimări, a înregistrat cheltuielile pentru consumul final al administrațiilor publice, de la +0,2% la +0,5%, ca urmare a majorării volumului său de la 101,5% la 103,8%.

Tabel 5: Contribuția categoriilor de utilizări la formarea și creșterea Produsului intern brut, în trimestrul III 2018

	Contribuția la formarea PIB - %		Contribuția la creșterea PIB - %	
	Provizoriu (1)	Provizoriu (2)	Provizoriu (1)	Provizoriu (2)
Consumul final efectiv total	74,9	76,1	2,9	3,3
Consum final individual efectiv al gospodăriilor populației	67,6	67,4	2,8	2,5
Cheltuiala pentru consumul final al gospodăriilor populației	60,3	60,0	2,7	2,8
Cheltuiala pentru consumul final al instituțiilor fără scop lucrativ în serviciul gospodăriilor populației	0,7	0,7	0,0	0,0
Cheltuiala pentru consumul final individual al administrațiilor publice	6,6	6,7	0,1	-0,3
Consumul final colectiv efectiv al administrațiilor publice	7,3	8,7	0,1	0,8
Formarea brută de capital fix	25,4	25,2	-0,4	-0,4
Variația stocurilor	2,5	1,6	3,3	3,1
Exportul net de bunuri și servicii	-2,8	-2,9	-1,5	-1,6
Exportul de bunuri și servicii	37,3	36,9	1,0	1,0
Importul de bunuri și servicii	40,1	39,8	2,5	2,6
Produsul intern brut	100,0	100,0	4,3	4,4

Datele tabelului (xls) vor putea fi accesate prin fișierul .rar atașat comunicatului pe homepage.

Revizui

Seria brută a Produsului intern brut s-a revizuit pentru perioada 2007-2009 pentru a asigura coerența cu conturile sectorului „Administrații publice” și cu Balanța de Plăți. Revizuirea a avut loc ca urmare a aplicării noii politici de revizuire a indicatorilor macroeconomici elaborată pentru a respecta cerințele impuse de Regulamentului 2304/2016 referitor la modalitățile, structura, periodicitatea și indicatorii de evaluare ai rapoartelor privind calitatea datelor transmise conform Regulamentului (UE) nr. 549/2013 al Parlamentului European și al Consiliului. Informații suplimentare privind noua politică de revizuire precum și calendarul revizuirilor se pot obține de pe site-ul Eurostat și pot fi consultate la adresa:

<http://www.insse.ro/cms/ro/content/produsul-intern-brut>

Seria ajustată sezonier a Produsului intern brut trimestrial pentru perioadele anterioare nu s-a modificat semnificativ ca urmare a revizuirii seriei brute și a estimărilor pentru trimestrul III 2018 față de varianta provizorie (1), publicată în Comunicatul de presă nr. 310 din 7 decembrie 2018.

Seriile ajustate sezonier se recalculează trimestrial ca urmare a modificării modelelor adoptate, a numărului de regresori folosiți, a modificării seriilor brute și a numărului de observații disponibile.

Tabel 6: PRODUSUL INTERN BRUT PE CATEGORII DE RESURSE ȘI UTILIZĂRI, ÎN TRIMESTRUL III 2018

	- serie brută -		
	Realizări – milioane lei prețuri curente -	Indici de volum – în % față de trimestrul III 2017	Indici de preț – în % față de trimestrul III 2017
Agricultură, silvicultură și pescuit	27659,8	112,1	107,6
Industrie	64205,3	104,4	106,5
Construcții	12763,7	91,5	116,9
Comerț cu ridicata și cu amănuntul; repararea autovehiculelor și motocicletelor; transport și depozitare; hoteluri și restaurante	41645,5	102,7	105,5
Informații și comunicații	12464,3	108,0	105,1
Intermedieri financiare și asigurări	6559,2	102,0	108,4
Tranzacții imobiliare	17879,5	103,2	99,9
Activități profesionale, științifice și tehnice; activități de servicii administrative și activități de servicii suport	18527,3	105,3	107,2
Administrație publică și apărare; asigurări sociale din sistemul public; învățământ; sănătate și asistență socială	31547,7	101,5	119,7
Activități de spectacole, culturale și recreative; reparații de produse de uz casnic și alte servicii	7768,8	100,7	105,2
Valoarea adăugată brută – total	241021,1	103,8	108,0
Impozite nete pe produs ¹⁾	24551,8	109,4	98,4
Produs Intern Brut	265572,9	104,4	107,0
Consum final efectiv	202085,5	104,4	107,3
Consum final individual efectiv al gospodăriilor populației ²⁾	178866,0	103,7	105,9
Cheltuiala pentru consumul final al gospodăriilor populației	159203,0	104,6	104,9
Cheltuiala pentru consumul final al instituțiilor fără scop lucrativ în serviciul gospodăriilor populației	1854,8	102,1	103,2
Cheltuiala pentru consumul final individual al administrațiilor publice	17808,2	96,0	116,8
Consum final colectiv efectiv al administrațiilor publice ³⁾	23219,5	110,7	118,8
Formarea brută de capital	71144,1	110,4	105,4
din care:			
Formarea brută de capital fix	66917,7	98,4	106,8
Exportul net de bunuri și servicii	-7656,7	-	-
Export de bunuri și servicii	98062,0	102,5	105,4
Import de bunuri și servicii	105718,7	106,6	104,9

1) Reprezintă diferența dintre impozitele pe produs datorate la bugetul de stat (TVA, accize, alte impozite) și subvențiile pe produs plătite de la bugetul de stat.

2) Cuprinde: cheltuielile gospodăriilor populației pentru cumpărarea de bunuri și servicii în scopul satisfacerii nevoilor membrilor lor, cheltuiala pentru consum individual al administrațiilor publice (învățământ, sănătate, securitate socială și acțiuni sociale, cultură, sport, activități recreative, colectarea de deșeuri menajere) și cheltuiala pentru consum individual al instituțiilor fără scop lucrativ în serviciul gospodăriilor populației (organizații religioase, sindicate, partide politice, uniuni, fundații, asociații culturale și sportive).

3) Cuprinde cheltuiala pentru consum colectiv al administrațiilor publice (servicii publice generale, apărare națională și securitatea teritoriului, menținerea ordinii și securității publice, activități legislative și de reglementare, cercetare și dezvoltare, etc.).

[Datele tabelului \(xls\) vor putea fi accesate prin fișierul .rar atașat comunicatului pe homepage.](#)

Tabel 7: PRODUSUL INTERN BRUT PE CATEGORII DE RESURSE ȘI UTILIZĂRI, ÎN TRIMESTRUL III 2018

- serie ajustată sezonier și în funcție de numărul de zile lucrătoare-

	Realizări – milioane lei prețuri curente -	Indici de volum – în % față de trimestrul II 2018	Indici de preț – în % față de trimestrul II 2018
Agricultură, silvicultură și pescuit	11874,0	106,8	103,7
Industrie	57837,3	101,2	102,3
Construcții	13596,1	96,6	100,6
Comerț cu ridicata și cu amănuntul; repararea autovehiculelor și motocicletelor; transport și depozitare; hoteluri și restaurante	43826,5	100,4	102,2
Informații și comunicații	12342,2	102,4	102,1
Intermedieri financiare și asigurări	6700,5	100,2	101,9
Tranzacții imobiliare	17013,6	101,5	101,5
Activități profesionale, științifice și tehnice; activități de servicii administrative și activități de servicii suport	16729,6	102,0	104,2
Administrație publică și apărare; asigurări sociale din sistemul public; învățământ; sănătate și asistență socială	31293,6	98,9	105,7
Activități de spectacole, culturale și recreative; reparații de produse de uz casnic și alte servicii	7523,4	98,0	101,8
Valoarea adăugată brută – total	218736,8	101,2	102,3
Impozite nete pe produs ¹⁾	22614,9	102,6	100,7
Discrepanță statistică	-426,3	-	-
Produs Intern Brut	240925,4	101,9	101,3
Consum final efectiv	190984,1	103,5	101,9
Consum final individual efectiv al gospodăriilor populației ²⁾	168214,9	103,2	101,3
Cheltuiala pentru consumul final al gospodăriilor populației	148476,1	103,3	100,9
Cheltuiala pentru consumul final al instituțiilor fără scop lucrativ în serviciul gospodăriilor populației	1796,3	101,1	102,7
Cheltuiala pentru consumul final individual al administrațiilor publice	17942,5	102,4	105,0
Consum final colectiv efectiv al administrațiilor publice ³⁾	22769,2	109,1	103,1
Formarea brută de capital	58167,6	75,6	131,2
din care:			
Formarea brută de capital fix	51248,5	102,7	100,2
Exportul net de bunuri și servicii	-8171,7	-	-
Export de bunuri și servicii	97853,1	98,9	101,4
Import de bunuri și servicii	106024,8	100,6	101,1
Discrepanță statistică	-54,6	-	-

1) Reprezintă diferența dintre impozitele pe produs datorate la bugetul de stat (TVA, accize, alte impozite) și subvențiile pe produs plătite de la bugetul de stat.

2) Cuprinde: cheltuielile gospodăriilor populației pentru cumpărarea de bunuri și servicii în scopul satisfacerii nevoilor membrilor lor, cheltuiala pentru consum individual al administrațiilor publice (învățământ, sănătate, securitate socială și acțiuni sociale, cultură, sport, activități recreative, colectarea de deșeuri menajere) și cheltuiala pentru consum individual al instituțiilor fără scop lucrativ în serviciul gospodăriilor populației (organizații religioase, sindicate, partide politice, uniuni, fundații, asociații culturale și sportive).

3) Cuprinde cheltuiala pentru consum colectiv al administrațiilor publice (servicii publice generale, apărare națională și securitatea teritoriului, menținerea ordinii și securității publice, activități legislative și de reglementare, cercetare și dezvoltare, etc.).

Datele tabelului (xls) vor putea fi accesate prin fișierul .rar atașat comunicatului pe homepage.

Tabel 8: PRODUSUL INTERN BRUT PE CATEGORII DE RESURSE ȘI UTILIZĂRI, ÎN PERIOADA 1.I-30.IX 2018

	- serie brută -		
	Realizări – milioane lei prețuri curente -	Indici de volum – în % față de perioada 1.I-30.IX 2017	Indici de preț – în % față de perioada 1.I-30.IX 2017
Agricultură, silvicultură și pescuit	36394,4	110,7	107,0
Industrie	158523,5	104,4	105,8
Construcții	26469,3	95,4	116,9
Comerț cu ridicata și cu amănuntul; repararea autovehiculelor și motocicletelor; transport și depozitare; hoteluri și restaurante	122431,2	103,3	105,3
Informații și comunicații	34834,9	106,2	103,5
Intermedieri financiare și asigurări	19149,1	101,1	108,7
Tranzacții imobiliare	49004,1	102,2	100,1
Activități profesionale, științifice și tehnice; activități de servicii administrative și activități de servicii suport	43306,7	104,9	104,8
Administrație publică și apărare; asigurări sociale din sistemul public; învățământ; sănătate și asistență socială	89006,8	101,5	118,1
Activități de spectacole, culturale și recreative; reparații de produse de uz casnic și alte servicii	21665,8	103,0	106,7
Valoarea adăugată brută – total	600785,8	103,5	107,3
Impozite nete pe produs ¹⁾	64250,5	110,0	99,8
Produs Intern Brut	665036,3	104,2	106,5
Consum final efectiv	524397,3	104,0	106,8
Consum final individual efectiv al gospodăriilor populației ²⁾	463527,9	103,8	105,3
Cheltuiala pentru consumul final al gospodăriilor populației	412037,7	105,1	104,2
Cheltuiala pentru consumul final al instituțiilor fără scop lucrativ în serviciul gospodăriilor populației	3477,0	102,0	103,1
Cheltuiala pentru consumul final individual al administrațiilor publice	48013,2	92,8	115,8
Consum final colectiv efectiv al administrațiilor publice ³⁾	60869,4	105,5	119,3
Formarea brută de capital	158322,8	111,7	104,1
din care:			
Formarea brută de capital fix	143671,7	98,9	107,6
Exportul net de bunuri și servicii	-17683,8	-	-
Export de bunuri și servicii	291901,1	105,8	104,8
Import de bunuri și servicii	309584,9	109,1	104,1

1) Reprezintă diferența dintre impozitele pe produs datorate la bugetul de stat (TVA, accize, alte impozite) și subvențiile pe produs plătite de la bugetul de stat.

2) Cuprinde: cheltuielile gospodăriilor populației pentru cumpărarea de bunuri și servicii în scopul satisfacerii nevoilor membrilor lor, cheltuiala pentru consum individual al administrațiilor publice (învățământ, sănătate, securitate socială și acțiuni sociale, cultură, sport, activități recreative, colectarea de deșeuri menajere) și cheltuiala pentru consum individual al instituțiilor fără scop lucrativ în serviciul gospodăriilor populației (organizații religioase, sindicate, partide politice, uniuni, fundații, asociații culturale și sportive).

3) Cuprinde cheltuiala pentru consum colectiv al administrațiilor publice (servicii publice generale, apărare națională și securitatea teritoriului, menținerea ordinii și securității publice, activități legislative și de reglementare, cercetare și dezvoltare, etc.).

[Datele tabelului \(xls\) vor putea fi accesate prin fișierul .rar atașat comunicatului pe homepage.](#)

Informații suplimentare:

Pentru interpretarea corectă a indicatorilor, vă rugăm să consultați **Precizările metodologice**.

Seria brută de date și cea ajustată sezonier ale Produsului intern brut trimestrial pentru perioada T1 1995 – T3 2018 pot fi accesate la adresa:

<http://www.insse.ro/cms/ro/content/produsul-intern-brut>

Produsul intern brut pentru trimestrul IV 2018, date „semnal”, va fi publicat prin comunicat de presă, conform calendarului de pe site-ul INS, în data de 14 februarie 2019.

Date comparative cu celelalte State Membre ale Uniunii Europene se pot obține de pe site-ul Eurostat și pot fi consultate la adresa:

<http://ec.europa.eu/eurostat/data/database>

Direcția de comunicare

e-mail: birou presa@insse.ro

Tel: + 4021 3181869