

Domeniul: Produsul intern brut – date provizorii (1)

COMPARATIV CU TRIMESTRUL I 2018, PRODUSUL INTERN BRUT ÎN TRIMESTRUL II 2018 A FOST, ÎN TERMENI REALI, MAI MARE CU 1,4%¹.

- Față de același trimestru din anul 2017, Produsul intern brut a înregistrat o creștere cu 4,1% pe seria brută și cu 4,2% pe seria ajustată sezonier;
- În semestrul I 2018, Produsul intern brut a crescut, comparativ cu semestrul I 2017, cu 4,0%, pe seria brută și cu 4,2% pe seria ajustată sezonier.
- Seria ajustată sezonier a Produsului intern brut trimestrial a fost recalculată ca urmare a revizuirii estimărilor pentru trimestrul II 2018, nefiind, însă, înregistrate diferențe față de varianta publicată în Comunicatul de presă nr. 212 din 14 august 2018.

Evoluția Produsului intern brut trimestrial în perioada 2016 - 2018, calculată ca serie brută și serie ajustată sezonier, este prezentată în tabelul care urmează.

Tabel 1: Evoluția Produsului intern brut trimestrial

		Trim. I	Trim. II	Trim. III	Trim. IV	An
- în % față de perioada corespunzătoare din anul precedent -						
Serie brută	2016	104.3	106.0	104.3	104.8	104.8
	2017	105.7	106.1	108.8	106.7	106.9
	2018	104.0	104.1	-	-	-
Serie ajustată sezonier	2016	104.3	106.0	104.1	104.9	-
	2017	105.9	106.1	108.4	106.6	-
	2018	104.3	104.2	-	-	-
- în % față de trimestrul precedent -						
Serie ajustată sezonier	2016	101.4	101.3	100.1	102.0	-
	2017	102.4	101.5	102.2	100.3	-
	2018	100.1	101.4	-	-	-

[Datele tabelului in format Excel.](#)

¹ Date ajustate sezonier și în funcție de numărul de zile lucrătoare

Seria ajustată sezonier

Produsul Intern Brut - date ajustate sezonier - estimat pentru trimestrul II 2018 a fost de 232583,1 milioane lei prețuri curente, în creștere – în termeni reali – cu 1,4% față de trimestrul I 2018 și cu 4,2% față de trimestrul II 2017.

Tabel 2: Produsul intern brut, în semestrul I 2018 - serie ajustată sezonier

	Trim. I	Trim. II	Sem. I
Milioane lei, prețuri curente	226396.1	232583.1	458979.2
În % față de trimestrul precedent	100.1	101.4	-
În % față de perioada corespunzătoare din anul precedent	104.3	104.2	104.2

[Datele tabelului în format Excel.](#)

Produsul intern brut estimat pentru semestrul I 2018 a fost de 458979,2 milioane lei prețuri curente, în creștere – în termeni reali – cu 4,2% față de semestrul I 2017.

Grafic 1: Evolutia PIB - serie ajustata sezonier

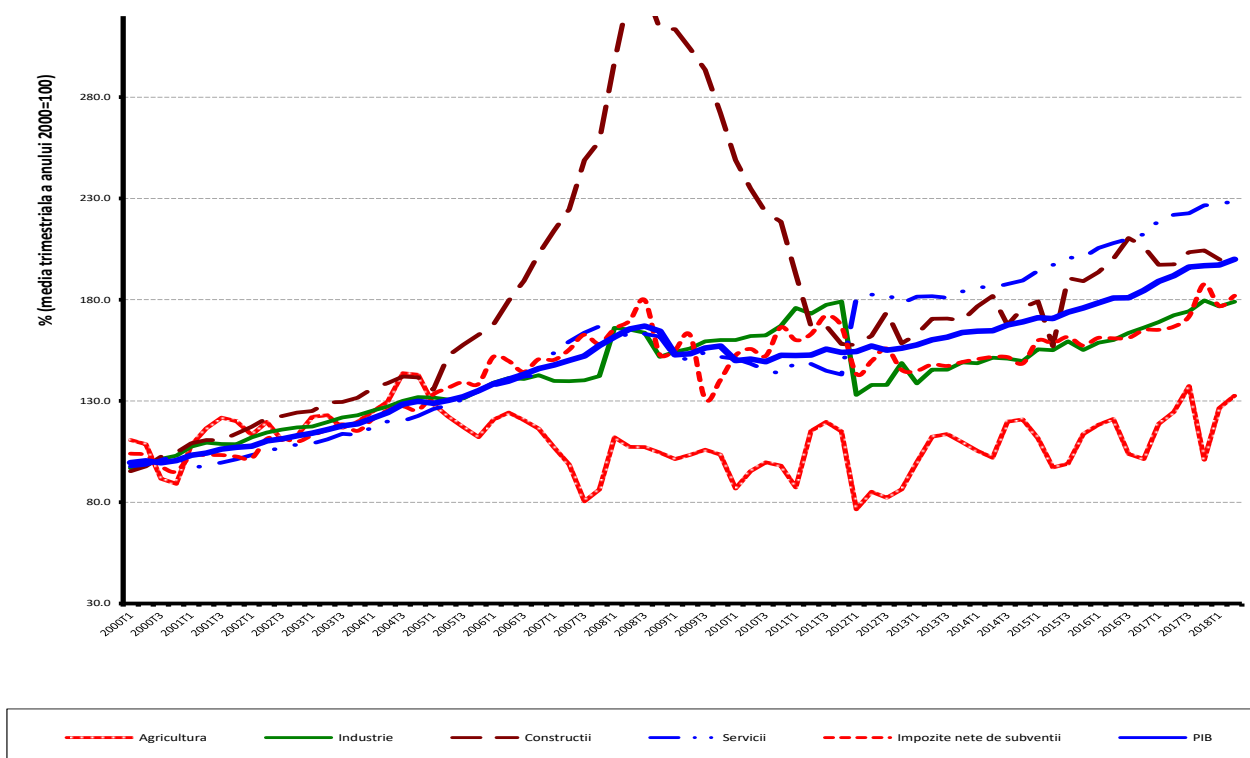

[Datele graficului în format Excel.](#)

Serie brută

Produsul Intern Brut – serie brută - estimat pentru trimestrul II 2018 a fost de 218775,3 milioane lei prețuri curente, în creștere – în termeni reali – cu 4,1% față de trimestrul II 2017.

Tabel 3: Produsul intern brut, în semestrul I 2018 - serie brută

	Trim. I	Trim. II	Sem. I
Milioane lei, prețuri curente	180513.7	218775.3	399289.0
În % față de perioada corespunzătoare din anul precedent	104.0	104.1	104.0

[Datele tabelului în format Excel.](#)

Produsul Intern Brut estimat pentru semestrul I 2018 a fost de 399289,0 milioane lei prețuri curente, în creștere – în termeni reali – cu 4,0% față de semestrul I 2017.

În tabelele 6, 7 și 8 sunt prezentate datele referitoare la Produsul Intern Brut în prețuri curente, indicii de volum și indicii deflatori – serie brută și serie ajustată sezonier – pentru trimestrul II și semestrul I 2018.

Contribuția categoriilor de resurse și de utilizări la modificarea Produsului Intern Brut

Categoriile de resurse

La creșterea PIB, în semestrul I 2018 față de semestrul I 2017, au contribuit aproape toate ramurile economiei, contribuții pozitive mai importante având următoarele ramuri:

- Industria (+1,0%), cu o pondere de 23,6% la formarea PIB și al cărei volum de activitate s-a majorat cu 4,3%;
- Comerțul cu ridicata și cu amănuntul; repararea autovehiculelor și motocicletelor; transport și depozitare; hoteluri și restaurante (+0,8%), cu o pondere de 20,4% la formarea PIB și al căror volum de activitate s-a majorat cu 3,8%.

Impozitele nete pe produs, cu o pondere de 9,9% la formarea PIB, au contribuit cu +0,9% la creșterea PIB, volumul lor majorându-se cu 9,3%.

Tabel 4: Contribuția categoriilor de resurse la formarea și creșterea Produsului intern brut, în trimestrul II și semestrul I 2018

	Contributia la formarea PIB - %		Contribuția la creșterea PIB - %	
	Trim. II	Sem. I	Trim. II	Sem. I
Agricultură, silvicultură și pescuit	2.5	2.2	0.2	0.2
Industrie	24.6	23.6	1.0	1.0
Construcții	3.6	3.4	0.0	0.0
Comerț cu ridicata și cu amănuntul; repararea autovehiculelor și motocicletelor; transport și depozitare; hoteluri și restaurante	20.6	20.4	0.8	0.8
Informații și comunicații	5.4	5.6	0.3	0.3
Intermedieri financiare și asigurări	3.0	3.1	0.0	0.0
Tranzacții imobiliare	7.5	7.8	0.1	0.1
Activități profesionale, științifice și tehnice; activități de servicii administrative și activități de servicii suport	6.5	6.2	0.3	0.3
Administrație publică și apărare; asigurări sociale din sistemul public; învățământ; sănătate și asistență socială	13.3	14.3	0.3	0.3
Activități de spectacole, culturale și recreative; reparații de produse de uz casnic și alte servicii	3.4	3.5	0.1	0.1
Valoarea adăugată brută – total	90.4	90.1	3.1	3.1
Impozite nete pe produs	9.6	9.9	1.0	0.9
Produsul intern brut	100.0	100.0	4.1	4.0

[Datele tabelului in format Excel.](#)

Categoriile de utilizări

Din punctul de vedere al utilizării PIB, creșterea s-a datorat, în principal, cheltuielii pentru consumul final al gospodăriilor populației, al cărei volum s-a majorat cu 5,5%, contribuind cu 3,4% la creșterea PIB.

O contribuție negativă la creșterea PIB a avut-o exportul net (-1,6%), consecință a creșterii cu 6,5% a exporturilor de bunuri și servicii corelată cu o creștere mai mare a volumului importurilor de bunuri și servicii, de 9,6%.

Tabel 5: Contribuția categoriilor de utilizări la formarea și creșterea Produsului intern brut, în trimestrul II și semestrul I 2018

	Contribuția la formarea PIB - %		Contribuția la creșterea PIB - %	
	Trim. II	Sem. I	Trim. II	Sem. I
Consumul final efectiv total	80.3	80.6	3.2	3.1
Consum final individual efectiv al gospodăriilor populației	72.2	71.6	3.2	3.0
Cheltuiala pentru consumul final al gospodăriilor populației	63.8	63.4	3.3	3.4
Cheltuiala pentru consumul final al instituțiilor fără scop lucrativ în serviciul gospodăriilor populației	0.4	0.4	0.0	0.0
Cheltuiala pentru consumul final individual al administrațiilor publice	8.0	7.8	-0.1	-0.4
Consumul final colectiv efectiv al administrațiilor publice	8.1	9.0	0.0	0.1
Formarea brută de capital fix	21.3	19.4	-0.7	0.1
Variația stocurilor	1.5	2.5	3.0	2.4
Exportul net de bunuri și servicii	-3.1	-2.5	-1.4	-1.6
Exportul de bunuri și servicii	44.0	48.1	2.2	3.2
Importul de bunuri și servicii	47.1	50.6	3.6	4.8
Produsul intern brut	100.0	100.0	4.1	4.0

[Datele tabelului in format Excel.](#)

Revizui

Seria ajustată sezonier a Produsului intern brut trimestrial nu s-a modificat, revizuirea estimărilor pentru trimestrul II 2018 față de varianta „semnal” publicată în Comunicatul de presă nr. 212 din 14 august 2018 fiind nesemnificativă.

Seriile ajustate sezonier se recalculează trimestrial ca urmare a modificării modelelor adoptate, a numărului de regresori folosiți, a modificării seriilor brute și a numărului de observații disponibile.

Tabel 6: PRODUSUL INTERN BRUT PE CATEGORII DE RESURSE ȘI UTILIZĂRI, ÎN TRIMESTRUL II 2018

	- serie brută -		
	Realizări – milioane lei prețuri curente -	Indici de volum – în % față de trimestrul II 2017	Indici de preț – în % față de trimestrul II 2017
Agricultură, silvicultură și pescuit	5386.2	107.0	104.3
Industrie	53860.2	104.2	106.0
Construcții	7952.7	100.9	116.8
Comerț cu ridicata și cu amănuntul; repararea autovehiculelor și motocicletelor; transport și depozitare; hoteluri și restaurante	44968.2	103.8	105.4
Informații și comunicații	11871.7	105.1	103.3
Intermedieri financiare și asigurări	6598.1	100.6	114.6
Tranzacții imobiliare	16390.4	101.7	100.4
Activități profesionale, științifice și tehnice; activități de servicii administrative și activități de servicii suport	14112.4	103.9	103.1
Administrație publică și apărare; asigurări sociale din sistemul public; învățământ; sănătate și asistență socială	29167.0	102.2	114.8
Activități de spectacole, culturale și recreative; reparații de produse de uz casnic și alte servicii	7466.2	103.6	107.0
Valoarea adăugată brută – total	197773.1	103.5	106.8
Impozite nete pe produs ¹⁾	21002.2	110.0	103.2
Produs Intern Brut	218775.3	104.1	106.5
Consum final efectiv	175743.5	103.9	106.2
Consum final individual efectiv al gospodăriilor populației ²⁾	158021.7	104.4	105.5
Cheltuiala pentru consumul final al gospodăriilor populației	139553.2	105.1	104.5
Cheltuiala pentru consumul final al instituțiilor fără scop lucrativ în serviciul gospodăriilor populației	931.7	101.8	103.2
Cheltuiala pentru consumul final individual al administrațiilor publice	17536.8	98.5	114.3
Consum final colectiv efectiv al administrațiilor publice ³⁾	17721.8	99.5	113.1
Formarea brută de capital	49850.1	110.9	104.9
din care:			
Formarea brută de capital fix	46554.6	97.0	108.2
Exportul net de bunuri și servicii	-6818.3	-	-
Export de bunuri și servicii	96296.4	105.0	104.8
Import de bunuri și servicii	103114.7	107.9	103.8

1) Reprezintă diferența dintre impozitele pe produs datorate la bugetul de stat (TVA, accize, alte impozite) și subvențiile pe produs plătite de la bugetul de stat.

2) Cuprinde: cheltuielile gospodăriilor populației pentru cumpărarea de bunuri și servicii în scopul satisfacerii nevoilor membrilor lor, cheltuiala pentru consum individual al administrațiilor publice (învățământ, sănătate, securitate socială și acțiuni sociale, cultură, sport, activități recreative, colectarea de deșeuri menajere) și cheltuiala pentru consum individual al instituțiilor fără scop lucrativ în serviciul gospodăriilor populației (organizații religioase, sindicate, partide politice, uniuni, fundații, asociații culturale și sportive).

3) Cuprinde cheltuiala pentru consum colectiv al administrațiilor publice (servicii publice generale, apărare națională și securitatea teritoriului, menținerea ordinii și securității publice, activități legislative și de reglementare, cercetare și dezvoltare, etc.).

[Datele tabelului in format Excel.](#)

Tabel 7: PRODUSUL INTERN BRUT PE CATEGORII DE RESURSE ȘI UTILIZĂRI, ÎN TRIMESTRUL II 2018

- serie ajustată sezonier și în funcție de numărul de zile lucrătoare-

	Realizări – milioane lei prețuri curente -	Indici de volum – în % față de trimestrul I 2018	Indici de preț – în % față de trimestrul I 2018
Agricultură, silvicultură și pescuit	10192.2	104.8	100.0
Industrie	55298.0	101.3	100.7
Construcții	13686.0	98.2	99.3
Comerț cu ridicata și cu amănuntul; repararea autovehiculelor și motocicletelor; transport și depozitare; hoteluri și restaurante	43235.1	101.4	101.5
Informații și comunicații	11708.3	101.7	99.7
Intermedieri financiare și asigurări	6578.6	99.5	104.4
Tranzacții imobiliare	16606.9	100.3	100.7
Activități profesionale, științifice și tehnice; activități de servicii administrative și activități de servicii suport	15568.9	100.7	101.2
Administrație publică și apărare; asigurări sociale din sistemul public; învățământ; sănătate și asistență socială	29924.3	98.1	108.2
Activități de spectacole, culturale și recreative; reparații de produse de uz casnic și alte servicii	7647.1	96.3	108.5
Valoarea adăugată brută – total	210445.4	101.1	101.5
Impozite nete pe produs ¹⁾	21837.6	102.9	101.6
Discrepanță statistică	300.1	-	-
Produs Intern Brut	232583.1	101.4	101.3
Consum final efectiv	179506.0	101.6	102.1
Consum final individual efectiv al gospodăriilor populației ²⁾	161347.2	101.7	102.8
Cheltuiala pentru consumul final al gospodăriilor populației	141918.5	101.6	102.3
Cheltuiala pentru consumul final al instituțiilor fără scop lucrativ în serviciul gospodăriilor populației	1748.5	102.7	98.2
Cheltuiala pentru consumul final individual al administrațiilor publice	17680.2	104.5	105.3
Consum final colectiv efectiv al administrațiilor publice ³⁾	18158.8	98.4	98.3
Formarea brută de capital	58816.8	168.5	60.4
din care:			
Formarea brută de capital fix	50522.4	98.9	99.5
Exportul net de bunuri și servicii	-6688.0	-	-
Export de bunuri și servicii	96848.6	98.7	102.9
Import de bunuri și servicii	103536.6	102.6	99.6
Discrepanță statistică	948.3	-	-

1) Reprezintă diferența dintre impozitele pe produs datorate la bugetul de stat (TVA, accize, alte impozite) și subvențiile pe produs plătite de la bugetul de stat.

2) Cuprinde: cheltuielile gospodăriilor populației pentru cumpărarea de bunuri și servicii în scopul satisfacerii nevoilor membrilor lor, cheltuiala pentru consum individual al administrațiilor publice (învățământ, sănătate, securitate socială și acțiuni sociale, cultură, sport, activități recreative, colectarea de deșeuri menajere) și cheltuiala pentru consum individual al instituțiilor fără scop lucrativ în serviciul gospodăriilor populației (organizații religioase, sindicate, partide politice, uniuni, fundații, asociații culturale și sportive).

3) Cuprinde cheltuiala pentru consum colectiv al administrațiilor publice (servicii publice generale, apărare națională și securitatea teritoriului, menținerea ordinii și securității publice, activități legislative și de reglementare, cercetare și dezvoltare, etc.).

[Datele tabelului in format Excel.](#)

Tabel 8: PRODUSUL INTERN BRUT PE CATEGORII DE RESURSE ȘI UTILIZĂRI, ÎN SEMESTRUL I 2018

	- serie brută -		
	Realizări – milioane lei prețuri curente -	Indici de volum – în % față de semestrul I 2017	Indici de preț – în % față de semestrul I 2017
Agricultură, silvicultură și pescuit	8740.2	106.9	105.2
Industrie	94211.4	104.3	105.4
Construcții	13731.5	99.6	117.0
Comerț cu ridicata și cu amănuntul; repararea autovehiculelor și motocicletelor; transport și depozitare; hoteluri și restaurante	81317.8	103.8	105.8
Informații și comunicații	22361.1	105.3	102.6
Intermedieri financiare și asigurări	12595.5	100.8	108.9
Tranzacții imobiliare	31124.6	101.6	100.2
Activități profesionale, științifice și tehnice; activități de servicii administrative și activități de servicii suport	24762.7	104.6	102.9
Administrație publică și apărare; asigurări sociale din sistemul public; învățământ; sănătate și asistență socială	57023.0	102.2	115.5
Activități de spectacole, culturale și recreative; reparații de produse de uz casnic și alte servicii	13872.0	104.3	107.3
Valoarea adăugată brută – total	359739.8	103.5	106.7
Impozite nete pe produs ¹⁾	39549.2	109.3	101.2
Produs Intern Brut	399289.0	104.0	106.2
Consum final efectiv	321955.6	103.9	106.1
Consum final individual efectiv al gospodăriilor populației ²⁾	286205.0	104.3	105.0
Cheltuiala pentru consumul final al gospodăriilor populației	253248.2	105.5	103.9
Cheltuiala pentru consumul final al instituțiilor fără scop lucrative în serviciul gospodăriilor populației	1622.3	101.9	103.0
Cheltuiala pentru consumul final individual al administrațiilor publice	31334.5	94.9	114.7
Consum final colectiv efectiv al administrațiilor publice ³⁾	35750.6	100.7	115.6
Formarea brută de capital	87609.9	112.1	104.1
din care:			
Formarea brută de capital fix	77643.2	100.5	108.4
Exportul net de bunuri și servicii	-10276.5	-	-
Export de bunuri și servicii	192045.8	106.5	104.5
Import de bunuri și servicii	202322.3	109.6	103.7

1) Reprezintă diferența dintre impozitele pe produs datorate la bugetul de stat (TVA, accize, alte impozite) și subvențiile pe produs plătite de la bugetul de stat.

2) Cuprinde: cheltuielile gospodăriilor populației pentru cumpărarea de bunuri și servicii în scopul satisfacerii nevoilor membrilor lor, cheltuiala pentru consum individual al administrațiilor publice (învățământ, sănătate, securitate socială și acțiuni sociale, cultură, sport, activități recreative, colectarea de deșeurii menajere) și cheltuiala pentru consum individual al instituțiilor fără scop lucrativ în serviciul gospodăriilor populației (organizații religioase, sindicate, partide politice, uniuni, fundații, asociații culturale și sportive).

3) Cuprinde cheltuiala pentru consum colectiv al administrațiilor publice (servicii publice generale, apărare națională și securitatea teritoriului, menținerea ordinii și securității publice, activități legislative și de reglementare, cercetare și dezvoltare, etc.).

[Datele tabelului in format Excel.](#)

Informații suplimentare:

Pentru interpretarea corectă a indicatorilor, vă rugăm să consultați [Precizările metodologice](#).

Seria brută de date și cea ajustată sezonier ale Produsului intern brut trimestrial pentru perioada T1 1995 – T2 2018 pot fi accesate la adresa:

<http://www.insse.ro/cms/ro/content/produsul-intern-brut>

Produsul intern brut pentru trimestrul II 2018, date provizorii (2), va fi publicat prin comunicat de presă, conform calendarului de pe site-ul INS, în data de 10 octombrie 2018.

Date comparative cu celelalte State Membre ale Uniunii Europene se pot obține din Comunicatul de presă al Eurostat care va fi publicat pe data de 7 septembrie 2018 și care poate fi consultat la adresa:

<https://ec.europa.eu/eurostat/web/main>

Compartimentul de comunicare

e-mail: biroupresa@insse.ro

Tel: + 4021 3181869