

Domeniul: Construcții

## ÎN ANUL 2017, LUCRĂRILE DE CONSTRUCȚII AU SCĂZUT FAȚĂ DE ANUL 2016 CU 5,4%

- În luna decembrie 2017, volumul lucrărilor de construcții, ca serie brută a crescut față de luna precedentă cu 22,1% și ca serie ajustată în funcție de numărul de zile lucrătoare și de sezonality a crescut cu 4,4%.
- Față de luna corespunzătoare a anului precedent, volumul lucrărilor de construcții a crescut ca serie brută cu 8,0%, iar ca serie ajustată în funcție de numărul de zile lucrătoare și de sezonality a crescut cu 5,6%.
- În anul 2017, volumul lucrărilor de construcții a scăzut față de anul 2016, ca serie brută cu 5,4%.

**Evoluția lunară a lucrărilor de construcții, pe elemente de structură,  
 conform CAEN Rev. 2  
 - ianuarie 2010 – decembrie 2017-  
 (serie ajustată în funcție de numărul de zile lucrătoare și de sezonality)**

- 2010=100 -

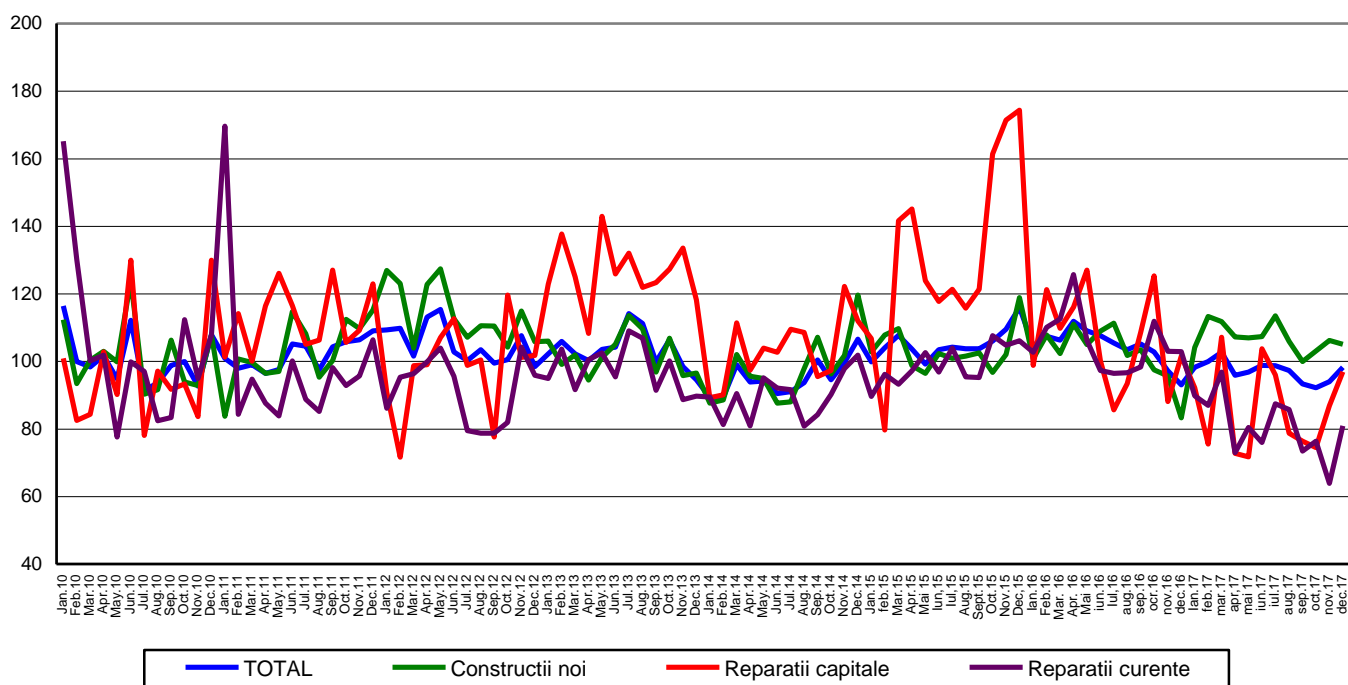

[Datele graficului în format xls](#)

**Evoluția lunară a lucrărilor de construcții, pe obiecte de construcții,  
conform CAEN Rev. 2  
- ianuarie 2010 – decembrie 2017 -  
(serie ajustată în funcție de numărul de zile lucrătoare și de sezonalityte)**

- 2010=100 -

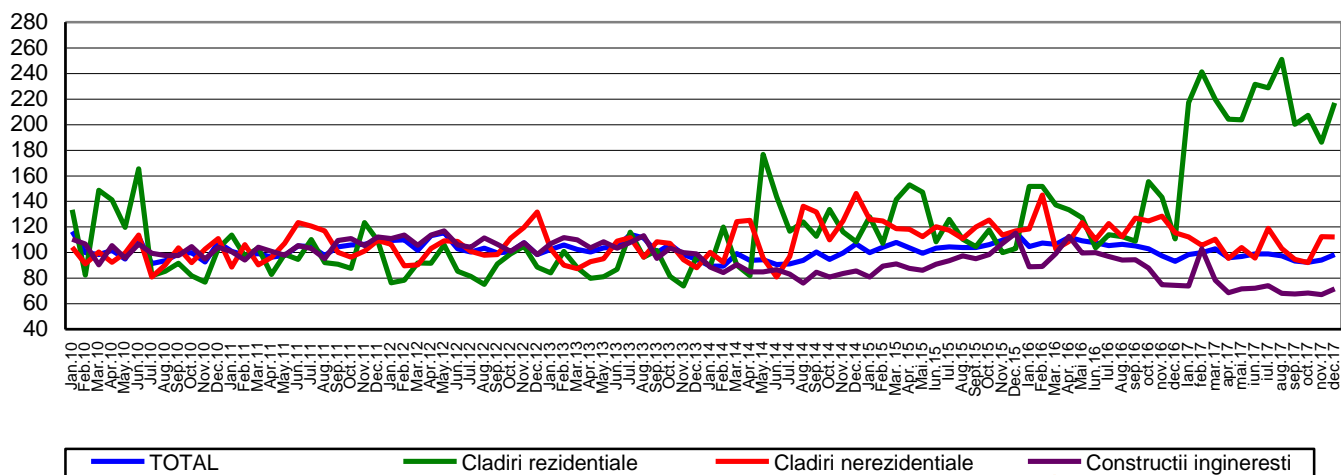

[Datele graficului în format xls](#)

#### Decembrie 2017 comparativ cu noiembrie 2017

Volumul lucrărilor de construcții a crescut ca serie brută cu 22,1%, creștere evidențiată la toate elementele de structură: lucrările de întreținere și reparații curente cu 51,0%, lucrările de reparații capitale cu 32,3% și la lucrările de construcții noi cu 13,0%.

Pe obiecte de construcții au avut loc creșteri astfel: construcțiile ingineresti cu 26,9%, clădirile rezidențiale cu 24,7% și la clădirile nerezidențiale cu 12,8%.

Ca serie ajustată în funcție de numărul de zile lucrătoare și de sezonalityte, volumul lucrărilor de construcții a crescut cu 4,4%, creștere evidențiată la lucrările de întreținere și reparații curente cu 26,7% și la lucrările de reparații capitale cu 11,5%. Construcțiile noi au scăzut cu 1,1%.

Pe obiecte de construcții volumul lucrărilor de construcții a crescut la clădirile rezidențiale cu 16,5% și la construcțiile ingineresti cu 6,6%. Clădirile nerezidențiale au scăzut cu 0,3%.

#### Decembrie 2017 comparativ cu decembrie 2016

Volumul lucrărilor de construcții a crescut ca serie brută, cu 8,0%. Pe elemente de structură s-a înregistrat o creștere la lucrările de construcții noi cu 25,1%. Scăderi au fost la lucrările de întreținere și reparații curente și la lucrările de reparații capitale cu 19,3%, respectiv cu 2,8%.

Pe obiecte de construcții, volumul lucrărilor de construcții a crescut la clădirile rezidențiale cu 80,4%. S-au înregistrat scăderi la construcțiile ingineresti și la clădirile nerezidențiale cu 3,3%, respectiv cu 2,5%.

Ca serie ajustată în funcție de numărul de zile lucrătoare și de sezonalityte, volumul lucrărilor de construcții a crescut cu 5,6%. Pe elemente de structură s-a înregistrat o creștere la lucrările de construcții noi cu 26,0%. Scăderi au fost la lucrările de întreținere și reparații curente și la lucrările de reparații capitale cu 21,4%, respectiv cu 4,5%.

Pe obiecte de construcții, volumul lucrărilor de construcții a crescut la clădirile rezidențiale cu 96,3%. Construcțiile ingineresti și la clădirile nerezidențiale au fost scăderi cu 3,7%, respectiv cu 2,9%.

## Anul 2017 comparativ cu anul 2016

Volumul lucrărilor de construcții a scăzut pe total ca serie brută cu 5,4%. Pe elemente de structură au avut loc scăderi la lucrările de întreținere și reparații curente cu 24,6% și la lucrările de reparații capitale cu 17,7%. Lucrările de construcții noi au crescut cu 4,9%.

Pe obiecte de construcții au avut loc scăderi la construcțiile ingineresti cu 21,3% și la clădirile nerezidențiale cu 12,6%. Clădirile rezidențiale au crescut cu 69,7%.

### Indicii lucrărilor de construcții

		DECEMBRIE 2017 față de :		- procente-
		Noiembrie 2017	Decembrie 2016	Anul 2017/ Anul 2016
		B	S	
<b>Construcții - total</b>	B	122,1	108,0	94,6
	S	104,4	105,6	-
- pe elemente de structură:				
Construcții noi	B	113,0	125,1	104,9
	S	98,9	126,0	-
Reparații capitale	B	132,3	97,2	82,3
	S	111,5	95,5	-
Întreținere și reparații curente	B	151,0	80,7	75,4
	S	126,7	78,6	-
- pe obiecte de construcții:				
Clădiri rezidențiale	B	124,7	180,4	169,7
	S	116,5	196,3	-
Clădiri nerezidențiale	B	112,8	97,5	87,4
	S	99,7	97,1	-
Construcții ingineresti	B	126,9	96,7	78,7
	S	106,6	96,3	-

B= serie brută; S= serie ajustată în funcție de număr zile lucrătoare și de sezonalityte ;

[Datele tabelului în format xls](#)

## Informații suplimentare:

**Valoarea lucrărilor de construcții executate** cuprinde lucrări de construcții noi, reparații capitale și lucrări de întreținere și reparații curente realizate de operatorii economici cu activitate principală în domeniu (secțiunea F din CAEN rev.2).

**Indicii de volum în construcții** se determină prin deflatarea datelor valorice cu indicii de cost în construcții pe elemente de structură și pe obiecte de construcții.

Pentru interpretarea corectă a indicatorilor, vă rugăm să consultați [Precizările Metodologice atașate comunicatului pe homepage](#).

Informații suplimentare se pot obține din publicația statistică Buletin Statistic Lunar (termen de apariție 26 februarie 2018) și din baza de date TEMPO on line a INS (datele pentru luna decembrie 2017 vor fi disponibile în 14 februarie 2018).

Date comparative cu celelalte State Membre ale Uniunii Europene se pot obține din comunicatul de presă al Eurostat care va apărea luni, 19 februarie 2018 și care poate fi consultat la adresa:

<http://ec.europa.eu/eurostat/web/main>

Următorul comunicat de presă va apărea vineri, 16 martie 2018.

Arhiva comunicatelor de presă: <http://www.insse.ro/cms/ro/comunicatelor-de-presa-view>

### **Direcția de Comunicare**

e-mail: [biroupresa@insse.ro](mailto:biroupresa@insse.ro)

Tel: +4021 3181869