

Domeniul: Construcții

ÎN LUNA NOIEMBRIE 2017, VOLUMUL LUCRĂRILOR DE CONSTRUCȚII¹ A CRESCUT CU 1,4% FAȚĂ DE LUNA PRECEDENTĂ

- În luna noiembrie 2017, volumul lucrărilor de construcții, ca serie brută a crescut față de luna precedentă cu 7,3% și ca serie ajustată în funcție de numărul de zile lucrătoare și de sezonitate a crescut cu 1,4%.
- Față de luna corespunzătoare a anului precedent, volumul lucrărilor de construcții a scăzut ca serie brută, cu 4,2%, iar ca serie ajustată în funcție de numărul de zile lucrătoare și de sezonitate a scăzut cu 3,8%.
- În perioada 1.I - 30.XI.2017, volumul lucrărilor de construcții, a scăzut față de perioada 1.I - 30.XI.2016 atât ca serie brută, cât și ca serie ajustată în funcție de numărul de zile lucrătoare și de sezonitate cu 6,9%, respectiv cu 8,0%.

**Evoluția lunară a lucrărilor de construcții, pe elemente de structură,
conform CAEN Rev. 2
- ianuarie 2010 – noiembrie 2017-
(serie ajustată în funcție de numărul de zile lucrătoare și de sezonitate)**

- 2010=100 -

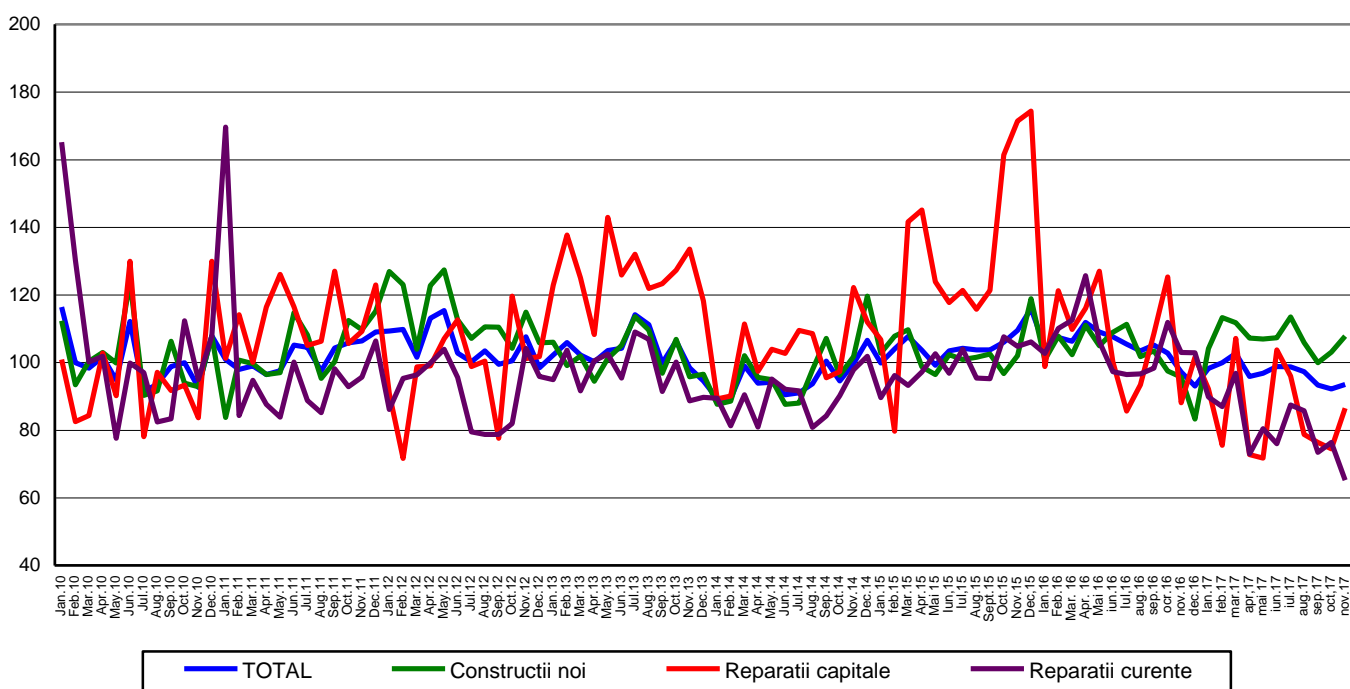

[Datele graficului în format xls](#)

¹ serie ajustată în funcție de numărul de zile lucrătoare și de sezonitate

**Evoluția lunară a lucrărilor de construcții, pe obiecte de construcții,
conform CAEN Rev. 2
- ianuarie 2010 – noiembrie 2017 -
(serie ajustată în funcție de numărul de zile lucrătoare și de sezonality)**

- 2010=100 -

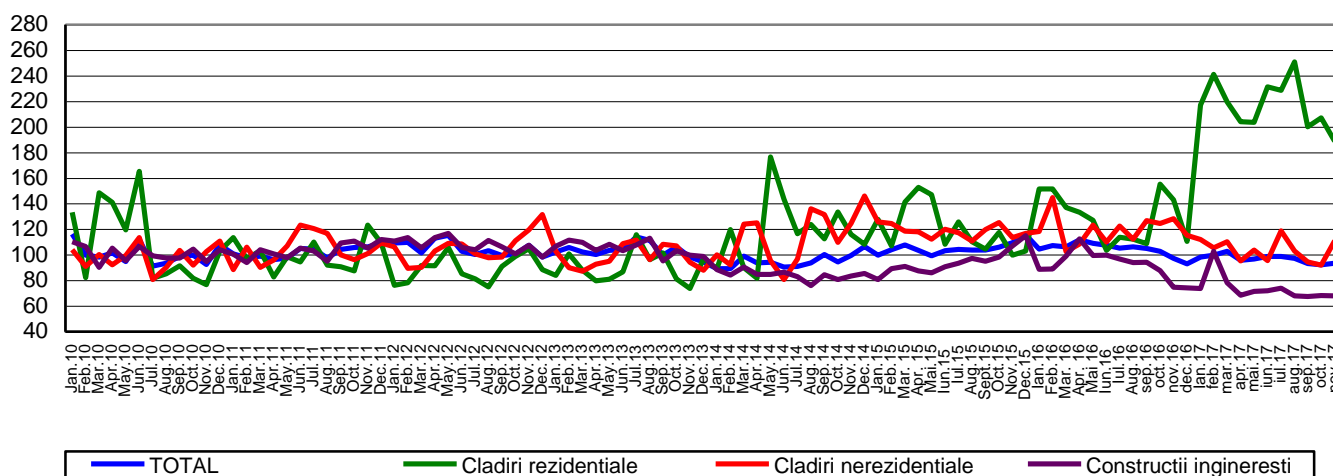

[Datele graficului în format xls](#)

Noiembrie 2017 comparativ cu octombrie 2017

Volumul lucrărilor de construcții a crescut ca serie brută cu 7,3%, creștere evidențiată la următoarele elemente de structură: lucrările de reparații capitale cu 28,3% și la lucrările de construcții noi cu 12,5%. Lucrările de întreținere și reparații curente au scăzut cu 16,9%.

Pe obiecte de construcții au avut loc creșteri la clădirile nerezidențiale și la construcțiile ingineresti cu 32,4%, respectiv cu 5,0%. Clădirile rezidențiale au scăzut cu 11,7%.

Ca serie ajustată în funcție de numărul de zile lucrătoare și de sezonality, volumul lucrărilor de construcții a crescut cu 1,4%, creștere evidențiată la lucrările de reparații capitale și la construcțiile noi, cu 16,1%, respectiv cu 4,6%. Lucrările de întreținere și reparații curente au scăzut cu 14,7%.

Pe obiecte de construcții volumul lucrărilor de construcții a crescut la clădirile nerezidențiale cu 20,8%. Clădirile rezidențiale și construcțiile ingineresti au scăzut cu 8,9%, respectiv cu 0,4%.

Noiembrie 2017 comparativ cu noiembrie 2016

Volumul lucrărilor de construcții a scăzut ca serie brută, cu 4,2%. Pe elemente de structură s-a înregistrat o scădere la lucrările de întreținere și reparații curente cu 38,1%. Lucrările de construcții noi și lucrările de reparații capitale au crescut cu 10,2%, respectiv cu 1,7%.

Pe obiecte de construcții, volumul lucrărilor de construcții a scăzut la clădirile nerezidențiale cu 11,8% și la construcțiile ingineresti cu 8,3%. Creștere a fost la clădirile rezidențiale cu 23,4%.

Ca serie ajustată în funcție de numărul de zile lucrătoare și de sezonality, volumul lucrărilor de construcții a scăzut cu 3,8%. Pe elemente de structură s-au înregistrat scăderi la lucrările de întreținere și reparații curente cu 36,7% și la lucrările de reparații capitale cu 1,8%. Lucrările de construcții noi au crescut cu 12,6%.

Pe obiecte de construcții, volumul lucrărilor de construcții a scăzut la clădirile nerezidențiale cu 13,4% și la construcțiile ingineresti cu 8,9%. Creștere a fost la clădirile rezidențiale cu 31,9%.

Perioada 1.I - 30.XI.2017 comparativ cu perioada 1.I - 30.XI.2016

Volumul lucrărilor de construcții a scăzut pe total ca serie brută cu 6,9%. Pe elemente de structură au avut loc scăderi la lucrările de întreținere și reparații curente cu 25,1% și la lucrările de reparații capitale cu 19,9%. Lucrările de construcții noi au crescut cu 2,8%.

Pe obiecte de construcții au avut loc scăderi la construcțiile ingineresti cu 23,2% și la clădirile nerezidențiale cu 14,1%. Clădirile rezidențiale au crescut cu 68,7%.

Ca serie ajustată în funcție de numărul de zile lucrătoare și de sezonabilitate, volumul lucrărilor de construcții a scăzut pe total cu 8,0%. Pe elemente de structură s-au înregistrat scăderi la lucrările de întreținere și reparații curente cu 23,2% și la lucrările de reparații capitale cu 20,3%. Lucrările de construcții noi au crescut cu 3,1%.

Pe obiecte de construcții, volumul lucrărilor de construcții a scăzut la construcțiile ingineresti cu 24,5% și la clădirile nerezidențiale cu 13,7%. Volumul lucrărilor de construcții a crescut la clădirile rezidențiale cu 66,5%.

Indicii lucrărilor de construcții

- procente-

		NOIEMBRIE 2017 față de :		Perioada 1.I-30.XI.2017/ Perioada 1.I-30.XI.2016
		OCTOMBRIE 2017	NOIEMBRIE 2016	
Construcții - total	B	107,3	95,8	93,1
	S	101,4	96,2	92,0
- pe elemente de structură:				
Construcții noi	B	112,5	110,2	102,8
	S	104,6	112,6	103,1
Reparații capitale	B	128,3	101,7	80,1
	S	116,1	98,2	79,7
Întreținere și reparații curente	B	83,1	61,9	74,9
	S	85,3	63,3	76,8
- pe obiecte de construcții:				
Clădiri rezidențiale	B	88,3	123,4	168,7
	S	91,1	131,9	166,5
Clădiri nerezidențiale	B	132,4	88,2	85,9
	S	120,8	86,6	86,3
Construcții ingineresti	B	105,0	91,7	76,8
	S	99,6	91,1	75,5

B= serie brută; S= serie ajustată în funcție de număr zile lucrătoare și de sezonabilitate ;

[Datele tabelului în format xls](#)

Informații suplimentare:

Valoarea lucrărilor de construcții executate cuprinde lucrări de construcții noi, reparații capitale și lucrări de întreținere și reparații curente realizate de operatorii economici cu activitate principală în domeniu (secțiunea F din CAEN rev.2).

Indicii de volum în construcții se determină prin deflatarea datelor valorice cu indicii de cost în construcții pe elemente de structură și pe obiecte de construcții.

Pentru interpretarea corectă a indicatorilor, vă rugăm să consultați [Precizările Metodologice atașate comunicatului pe homepage](#).

Informații suplimentare se pot obține din publicația statistică Buletin Statistic Lunar (termen de apariție 26 ianuarie 2018) și din baza de date TEMPO on line a INS (datele pentru luna noiembrie 2017 vor fi disponibile în 15 ianuarie 2018).

Date comparative cu celelalte State Membre ale Uniunii Europene se pot obține din comunicatul de presă al Eurostat care va apărea miercuri, 17 ianuarie 2018 și care poate fi consultat la adresa:

<http://ec.europa.eu/eurostat/web/main>

Următorul comunicat de presă va apărea miercuri, 14 februarie 2018.

Arhiva comunicatelor de presă: <http://www.insse.ro/cms/ro/comunicatelor-de-presa-view>

Direcția de Comunicare

e-mail: birou presa@insse.ro

Tel: +4021 3181869