

Domeniul: Construcții

## ÎN LUNA NOIEMBRIE 2016, LUCRĂRILE DE CONSTRUCȚII AU SCĂZUT FAȚĂ DE LUNA NOIEMBRIE 2015 CU 13,3%

- În luna noiembrie 2016, volumul lucrărilor de construcții a scăzut, față de luna precedentă, ca serie brută, cu 2,3%, cât și ca serie ajustată în funcție de numărul de zile lucrătoare și de sezonaltate, cu 4,0%.
- Față de luna corespunzătoare a anului precedent, volumul lucrărilor de construcții a scăzut, atât ca serie brută, cât și ca serie ajustată în funcție de numărul de zile lucrătoare și de sezonaltate, cu 13,3%, respectiv cu 9,9%.
- În perioada 1.I-30.XI.2016, volumul lucrărilor de construcții a scăzut, față de perioada 1.I-30.XI.2015, ca serie brută, cu 0,9%, iar ca serie ajustată în funcție de numărul de zile lucrătoare și de sezonaltate a crescut cu 1,5%.

### Evoluția lunară a lucrărilor de construcții, pe elemente de structură, conform CAEN Rev. 2

- ianuarie 2010 – noiembrie 2016-

(serie ajustată în funcție de numărul de zile lucrătoare și de sezonaltate)

- 2010=100 -

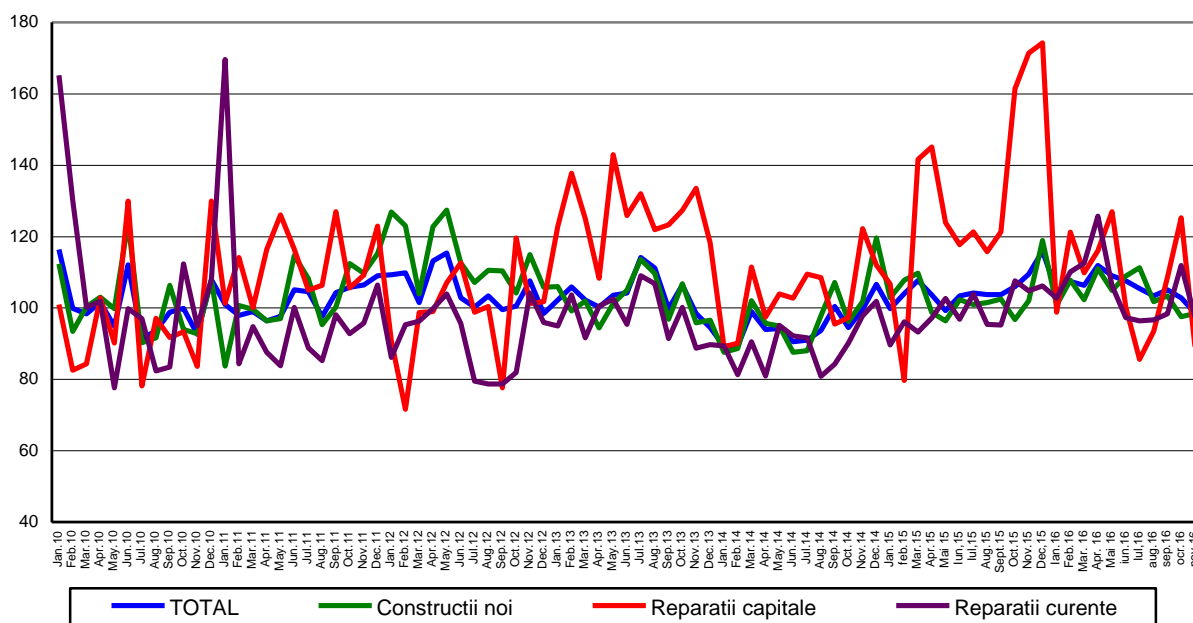

[Datele graficului în format xls](#)

**Evoluția lunară a lucrărilor de construcții, pe obiecte de construcții,  
conform CAEN Rev. 2  
- ianuarie 2010 – noiembrie 2016 -  
(serie ajustată în funcție de numărul de zile lucrătoare și de sezonaliitate)**

- 2010=100 -

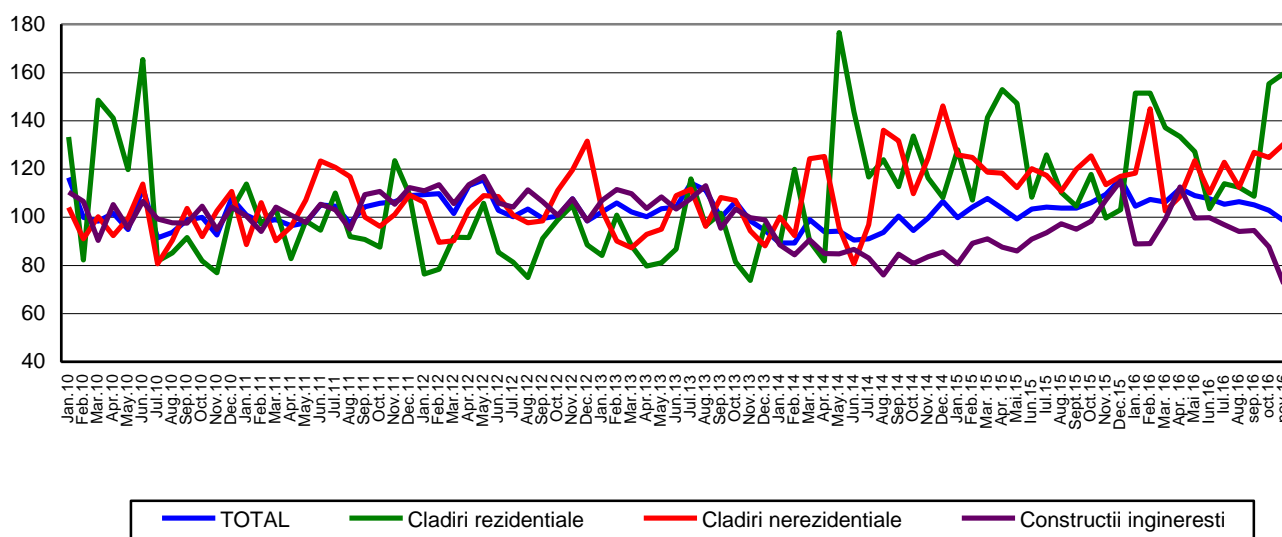

[Datele graficului în format xls](#)

#### **Noiembrie 2016 comparativ cu octombrie 2016**

Volumul lucrărilor de construcții a scăzut ca serie brută, cu 2,3%, scădere evidențiată la lucrările de reparații capitale cu 22,3% și la lucrările de întreținere și reparații curente cu 14,2%. Lucrările de construcții noi au crescut cu 9,3%.

Pe obiecte de construcții, volumul lucrărilor de construcții a scăzut la construcțiile ingineresti cu 13,4%. Volumul lucrărilor de construcții a crescut la clădirile nerezidențiale cu 12,2% și la clădirile rezidențiale cu 8,1%.

Ca serie ajustată în funcție de numărul de zile lucrătoare și de sezonaliitate, volumul lucrărilor de construcții a scăzut pe total cu 4,0%, scădere evidențiată pe următoarele elemente de structură: lucrările de reparații capitale cu 28,8% și la lucrările de întreținere și reparații curente cu 12,9%. Lucrările de construcții noi au crescut cu 0,9%. Pe obiecte de construcții, s-au înregistrat scăderi la construcțiile ingineresti cu 17,4%. Creșteri s-au înregistrat la clădirile nerezidențiale cu 4,5% și la clădirile rezidențiale cu 2,7%.

#### **Noiembrie 2016 comparativ cu noiembrie 2015**

Volumul lucrărilor de construcții a scăzut, ca serie brută, cu 13,3%. Pe elemente de structură s-au înregistrat scăderi la toate elementele de structură: lucrările de reparații capitale cu 43,5%, lucrările de întreținere și reparații curente cu 15,8% și la lucrările de construcții noi cu 2,3%.

Pe obiecte de construcții, volumul lucrărilor de construcții a scăzut la construcțiile ingineresti cu 37,4%. Creșteri au fost la clădirile rezidențiale cu 78,2% și la clădirile nerezidențiale cu 17,9%.

Ca serie ajustată în funcție de numărul de zile lucrătoare și de sezonaliitate, volumul lucrărilor de construcții a scăzut cu 9,9%. Pe elemente de structură s-au înregistrat scăderi la toate elementele: lucrările de reparații capitale cu 48,0%, lucrările de întreținere și reparații curente cu 7,0% și la lucrările de construcții noi cu 3,5% .

Pe obiecte de construcții, volumul lucrărilor de construcții a scăzut la construcțiile ingineresti cu 32,3%. Creșteri au fost la clădirile rezidențiale cu 60,0% și la clădirile nerezidențiale cu 14,8% .

## Perioada 1.I-30.XI.2016 comparativ cu perioada 1.I-30.XI.2015

Volumul lucrărilor de construcții a scăzut pe total, ca serie brută, cu 0,9%. Pe elemente de structură au avut loc scăderi la lucrările de reparații capitale cu 19,6%. Creșteri au fost la lucrările de construcții noi cu 2,7% și la lucrările de întreținere și reparații curente cu 0,9%. Pe obiecte de construcții, au avut loc scăderi la construcțiile ingineresti cu 5,8%. Creșteri au fost la clădirile rezidențiale cu 13,5% și la clădirile nerezidențiale cu 2,3%.

Ca serie ajustată în funcție de numărul de zile lucrătoare și de sezonabilitate, volumul lucrărilor de construcții a crescut pe total cu 1,5%. Pe elemente de structură s-au înregistrat creșteri la lucrările de întreținere și reparații curente cu 6,7% și la lucrările de construcții noi cu 2,4%. Lucrările de reparații capitale au scăzut cu 16,4%.

Pe obiecte de construcții, volumul lucrărilor de construcții a crescut astfel: clădirile rezidențiale cu 8,3%, construcțiile ingineresti cu 1,7% și la clădirile nerezidențiale cu 1,4%.

### Indicii lucrărilor de construcții

- procente-

		Noiembrie 2016 față de :		Perioada 1.I-30.XI.2016/ Perioada 1.I-30.XI.2015
		octombrie 2016	noiembrie 2015	
<b>Construcții - total</b>	<b>B</b>	97,7	86,7	99,1
	<b>S</b>	96,0	90,1	101,5
- pe elemente de structură:				
Construcții noi	B	109,3	97,7	102,7
	S	100,9	96,5	102,4
Reparații capitale	B	77,7	56,5	80,4
	S	71,2	52,0	83,6
Întreținere și reparații curente	B	85,8	84,2	100,9
	S	87,1	93,0	106,7
- pe obiecte de construcții:				
Clădiri rezidențiale	B	108,1	178,2	113,5
	S	102,7	160,0	108,3
Clădiri nerezidențiale	B	112,2	117,9	102,3
	S	104,5	114,8	101,4
Construcții ingineresti	B	86,6	62,6	94,2
	S	82,6	67,7	101,7

B= serie brută; S= serie ajustată în funcție de număr zile lucrătoare și de sezonabilitate ;

[Datele tabelului în format xls](#)

#### Informații suplimentare:

Pentru interpretarea corectă a indicatorilor, vă rugăm să consultați [Precizările Metodologice atașate comunicatului pe homepage](#).

Informații suplimentare se pot obține din publicația statistică Buletin Statistic Lunar (termen de apariție 26 ianuarie 2017) și din baza de date TEMPO on line a INS (datele pentru luna noiembrie 2016 vor fi disponibile în 13 ianuarie 2017).

Date comparative cu celelalte State Membre ale Uniunii Europene se pot obține din comunicatul de presă al Eurostat care va apărea miercuri, 18 ianuarie 2017 și care poate fi consultat la adresa:

<http://ec.europa.eu/eurostat/web/main>

Următorul comunicat de presă va apărea marți, 14 februarie 2017.

Arhiva comunicatelor de presă: <http://www.insse.ro/cms/ro/comunicatelor-de-presa-view>

#### Direcția de Comunicare

e-mail: [birou presa@insse.ro](mailto:birou presa@insse.ro)

Tel: +4021 3181869