

Domeniul: Construcții

LUCRĂRILE DE CONSTRUCȚII ÎN LUNA SEPTEMBRIE 2018

- În luna septembrie 2018, volumul lucrărilor de construcții a crescut față de luna precedentă, ca serie brută cu 8,0%, iar ca serie ajustată în funcție de numărul de zile lucrătoare și de sezonality, a crescut cu 0,8%.
- Față de luna corespunzătoare a anului precedent, volumul lucrărilor de construcții a scăzut ca serie brută cu 2,1% și ca serie ajustată în funcție de numărul de zile lucrătoare și de sezonality, a scăzut cu 0,4%.
- În perioada 1.I-30.IX.2018, volumul lucrărilor de construcții, a scăzut față de perioada 1.I-30.IX.2017, ca serie brută cu 4,1% și ca serie ajustată în funcție de numărul de zile lucrătoare și de sezonality a scăzut cu 2,2%.

**Evoluția lunară a lucrărilor de construcții, pe elemente de structură,
 conform CAEN Rev. 2
 - ianuarie 2010 – septembrie 2018-
 (serie ajustată în funcție de numărul de zile lucrătoare și de sezonality)**

- 2015=100 -

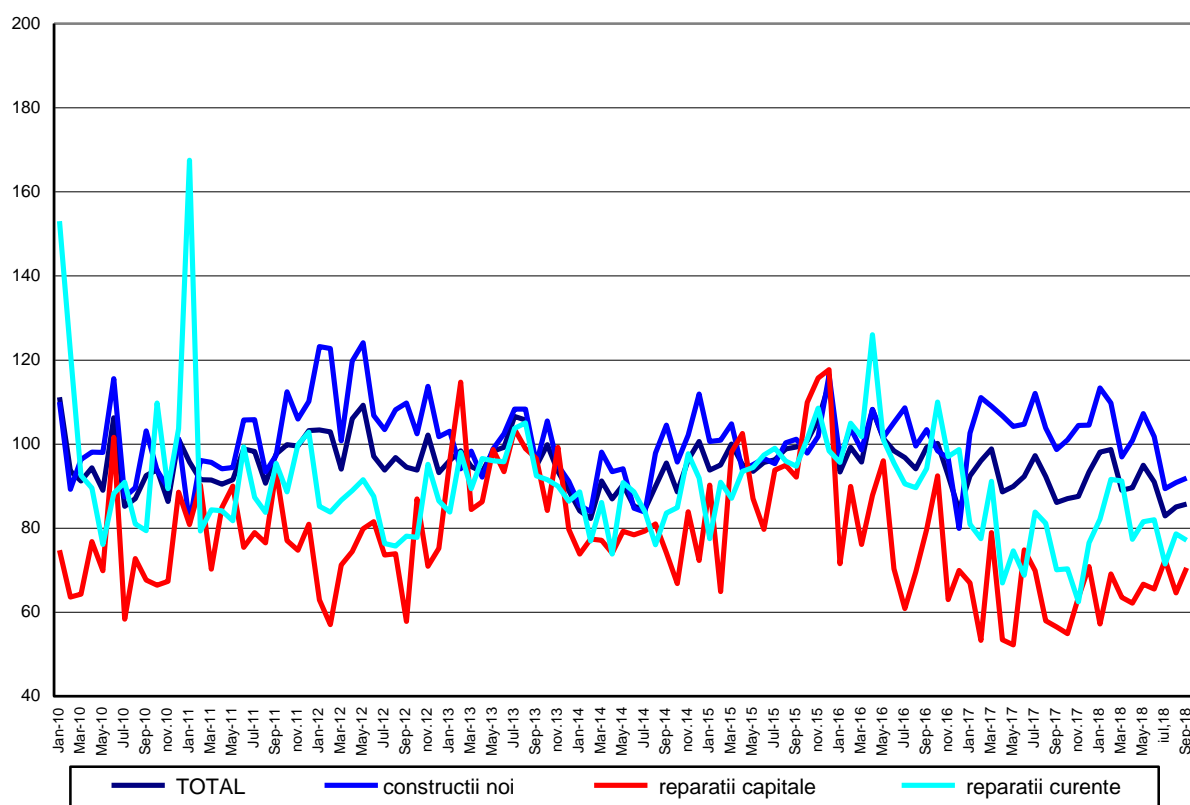

[Datele graficului în format xls](#)

**Evoluția lunară a lucrărilor de construcții, pe obiecte de construcții,
conform CAEN Rev. 2
- ianuarie 2010 – septembrie 2018 -
(serie ajustată în funcție de numărul de zile lucrătoare și de sezonaltate)**

- 2015=100 -

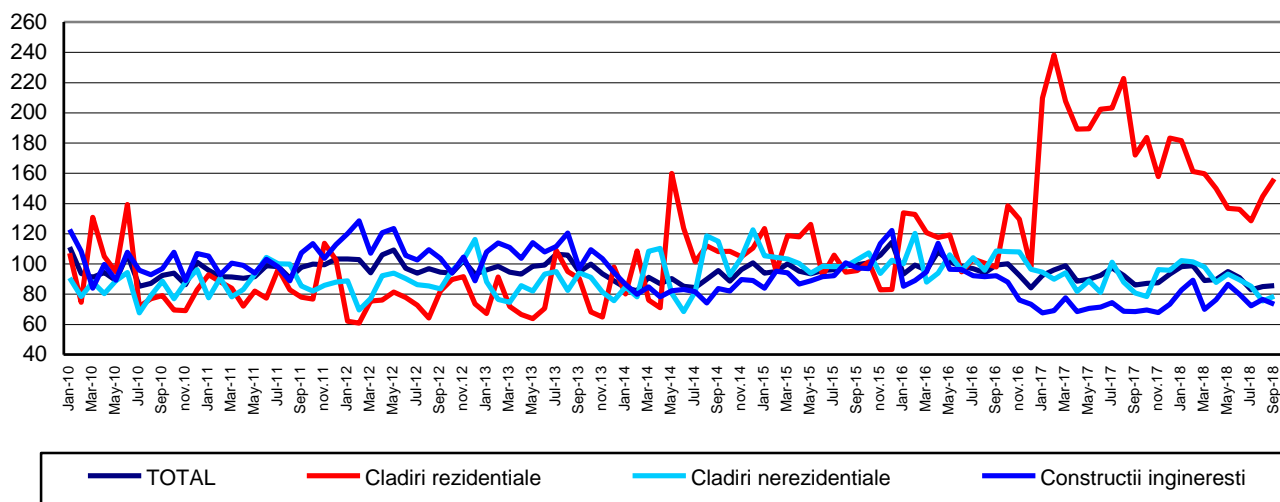

[Datele graficului în format xls](#)

Septembrie 2018 comparativ cu august 2018

Volumul lucrărilor de construcții a crescut ca serie brută cu 8,0%, creștere reflectată la lucrările de reparații capitale cu 15,2%, lucrările de întreținere și reparații curente cu 10,2% și la lucrările de construcții noi cu 6,1%. Pe obiecte de construcții au avut loc creșteri la clădirile rezidențiale cu 19,1% și la clădirile nerezidențiale cu 17,8%. Scădere s-a înregistrat la construcțiile ingineresti cu 0,4%.

Ca serie ajustată în funcție de numărul de zile lucrătoare și de sezonaltate, volumul lucrărilor de construcții a crescut pe total cu 0,8%, creștere evidențiată la lucrările de reparații capitale (+ 9,2%) și la lucrările de construcții noi (+ 1,2%). Scădere a fost la lucrările de întreținere și reparații curente cu 1,9%.

Pe obiecte de construcții volumul lucrărilor de construcții a crescut la clădirile rezidențiale cu 8,1% și la clădirile nerezidențiale cu 4,3%. Scădere s-a înregistrat la construcțiile ingineresti cu 4,1%.

Septembrie 2018 comparativ cu septembrie 2017

Volumul lucrărilor de construcții ca serie brută, a scăzut pe total cu 2,1%, scădere reflectată la lucrările de construcții noi cu 9,5%. Creșteri s-au înregistrat la lucrările de reparații capitale cu 23,3% și la lucrările de întreținere și reparații curente cu 11,5%. Pe obiecte de construcții, volumul lucrărilor de construcții a scăzut la clădirile rezidențiale cu 9,7% și la clădirile nerezidențiale cu 4,9%. Creștere s-a înregistrat la construcțiile ingineresti cu 3,3%.

Ca serie ajustată în funcție de numărul de zile lucrătoare și de sezonaltate, volumul lucrărilor de construcții a scăzut cu 0,4%, scădere reflectată la lucrările de construcții noi cu 6,9%. S-au înregistrat creșteri la lucrările de reparații capitale (+24,8%) și la lucrările de întreținere și reparații curente (+9,9%).

Pe obiecte de construcții, volumul lucrărilor de construcții a scăzut la clădirile rezidențiale cu 9,1% și la clădirile nerezidențiale cu 2,6%. Creștere a fost la lucrările de construcții ingineresti cu 7,0%.

Perioada 1.I-30.IX.2018 comparativ cu perioada 1.I-30.IX.2017

Volumul lucrărilor de construcții, ca serie brută, a scăzut pe total cu 4,1%, scădere reflectată la lucrările de construcții noi (-8,2%). Creșteri au fost la lucrările de întreținere și reparații curente (+5,9%) și la lucrările de reparații capitale (+4,7%).

Pe obiecte de construcții, volumul lucrărilor de construcții a scăzut la clădirile rezidențiale cu 27,4% și la clădirile nerezidențiale cu 0,8%. Creștere a fost la construcțiile inginerești (+8,5%).

Ca serie ajustată în funcție de numărul de zile lucrătoare și de sezonabilitate, volumul lucrărilor de construcții a scăzut pe total cu 2,2%. Pe elemente de structură s-a înregistrat scădere la lucrările de construcții noi cu 5,4%.

Creșteri au fost la lucrările de întreținere și reparații curente cu 5,5% și la lucrările de reparații capitale cu 4,9%.

Pe obiecte de construcții, volumul lucrărilor de construcții a scăzut la clădirile rezidențiale cu 26,1%. Creșteri s-au înregistrat la construcțiile inginerești și la clădirile nerezidențiale cu 11,0%, respectiv cu 1,4%.

Indicii lucrărilor de construcții

- procente-

		Septembrie 2018 față de :		Perioada 1.I-30.IX.2018/ Perioada 1.I-30.IX.2017
		August 2018	Septembrie 2017	
Construcții - total	B	108,0	97,9	95,9
	S	100,8	99,6	97,8
- pe elemente de structură:				
Construcții noi	B	106,1	90,5	91,8
	S	101,2	93,1	94,6
Reparații capitale	B	115,2	123,3	104,7
	S	109,2	124,8	104,9
Întreținere și reparații curente	B	110,2	111,5	105,9
	S	98,1	109,9	105,5
- pe obiecte de construcții:				
Clădiri rezidențiale	B	119,1	90,3	72,6
	S	108,1	90,9	73,9
Clădiri nerezidențiale	B	117,8	95,1	99,2
	S	104,3	97,4	101,4
Construcții inginerești	B	99,6	103,3	108,5
	S	95,9	107,0	111,0

B= serie brută; S= serie ajustată în funcție de număr zile lucrătoare și de sezonabilitate ;

[Datele tabelului în format xls](#)

Informații suplimentare:

IMPORTANT! Pentru a evidenția schimbările din structura economiei, începând cu publicarea datelor pentru luna de referință **ianuarie 2018**, anul de bază utilizat în calculul indicilor lucrărilor de construcții se modifică din **2010 în 2015**. Schimbarea anului de bază presupune și actualizarea sistemului de ponderare; modificările sistemului de ponderare reflectă schimbările structurale intervenite în activitățile din economia națională. Aceste modificări au determinat recalcularea și revizuirea corespunzătoare a seriilor de date publicate anterior.

Aceste modificări vor apărea în comunicatele de presă, publicațiile statistice editate de INS și în baza de date TEMPO.

Indicii de volum în construcții se determină prin deflatarea datelor valorice cu indicii de cost în construcții pe elemente de structură și pe obiecte de construcții. Indicii de volum în construcții sunt calculați pe total ramură construcții (secțiunea F CAEN Rev.2), pe elemente de structură (lucrări de construcții noi, reparații capitale și lucrări de întreținere și reparații curente) și pe obiecte de construcții (clădiri rezidențiale, clădiri nerezidențiale și construcții inginerești).

Indicii lucrărilor de construcții pe total se calculează ca medie aritmetică ponderată a indicilor pe elemente de structură sau a indicilor pe obiecte de construcții.

Pe lângă indicii de volum în construcții (serie brută), se calculează lunar și **indici ajustați cu numărul de zile lucrătoare și de sezonitate prin metoda regresivă**, folosindu-se pachetul de programe JDEMETRA+ versiunea 2.0 (**metoda TRAMO/SEATS**), metodă recomandată de regulamentele europene referitoare la indicatorii pe termen scurt (Regulamentul Consiliului 1165/1998).

Pentru interpretarea corectă a indicatorilor, vă rugăm să consultați [Precizările Metodologice atașate comunicatului pe homepage](#).

Informații suplimentare se pot obține din publicația statistică Buletin Statistic Lunar (termen de apariție 26 noiembrie 2018) și din baza de date TEMPO on line a INS (datele pentru luna septembrie 2018 vor fi disponibile în 14 noiembrie 2018).

Date comparative cu celelalte State Membre ale Uniunii Europene se pot obține din comunicatul de presă al Eurostat care va apărea luni, 19 noiembrie 2018 și care poate fi consultat la adresa:

<http://ec.europa.eu/eurostat/web/main>

Următorul comunicat de presă va apărea vineri, 14 decembrie 2018.

Arhiva comunicatelor de presă: <http://www.insse.ro/cms/ro/comunicatelor-de-presa-view>

Direcția de Comunicare

e-mail: birouipresa@insse.ro

Tel: +4021 3181869