

**Domeniul: Construcții**

## ÎN LUNA SEPTEMBRIE 2017, VOLUMUL LUCRĂRILOR DE CONSTRUCȚII<sup>1</sup> A SCĂZUT CU 4,6% FAȚĂ DE LUNA PRECEDENTĂ

- În luna septembrie 2017, volumul lucrărilor de construcții ca serie brută a crescut față de luna precedentă cu 0,9% și a scăzut ca serie ajustată în funcție de numărul de zile lucrătoare și de sezonaliitate, cu 4,6%.
- Față de luna corespunzătoare a anului precedent, volumul lucrărilor de construcții a scăzut ca serie brută, cu 14,5%, iar ca serie ajustată în funcție de numărul de zile lucrătoare și de sezonaliitate a scăzut cu 11,7%.
- În perioada 1.I - 30.IX.2017, volumul lucrărilor de construcții, a scăzut față de perioada 1.I-30.IX.2016 atât ca serie brută, cât și ca serie ajustată în funcție de numărul de zile lucrătoare și de sezonaliitate, cu 6,5%, respectiv cu 8,3%.

**Evoluția lunară a lucrărilor de construcții, pe elemente de structură,**  
**conform CAEN Rev. 2**  
**- ianuarie 2010 – septembrie 2017-**  
**(serie ajustată în funcție de numărul de zile lucrătoare și de sezonaliitate)**

- 2010=100 -

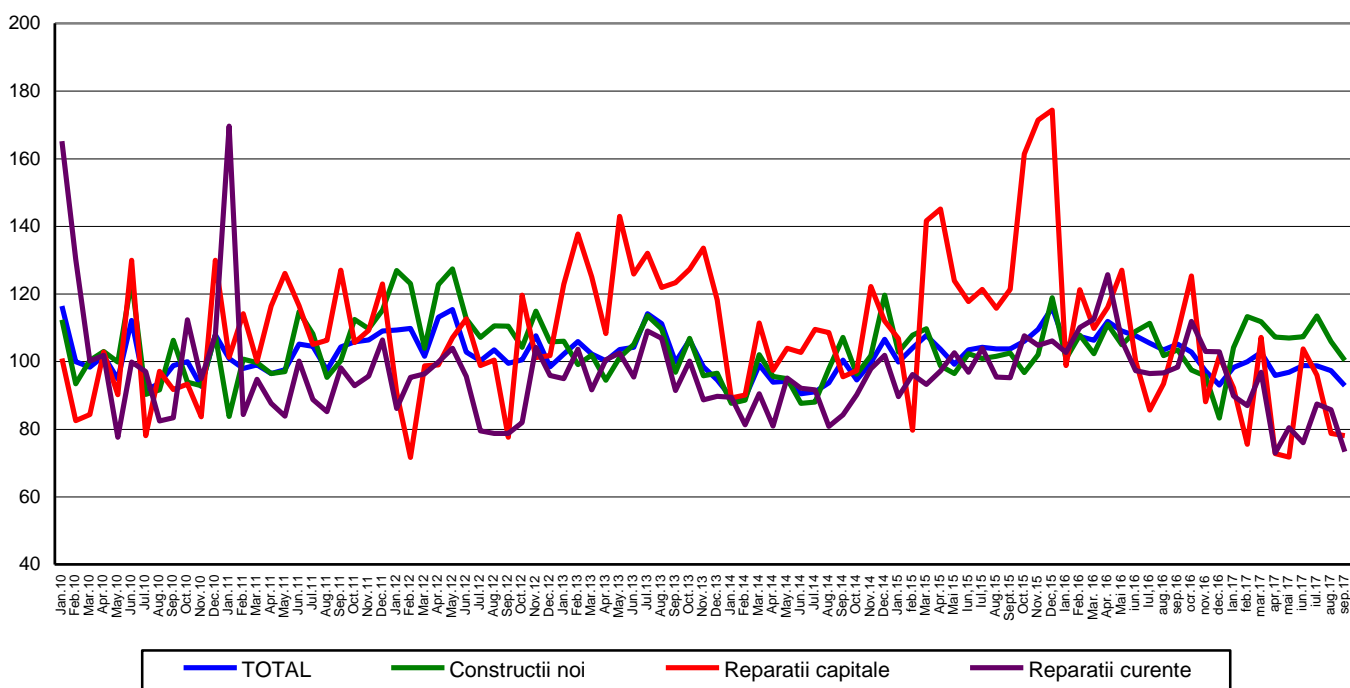

[Datele graficului în format xls](#)

<sup>1</sup> serie ajustată în funcție de numărul de zile lucrătoare și de sezonaliitate

**Evoluția lunară a lucrărilor de construcții, pe obiecte de construcții,  
conform CAEN Rev. 2  
- ianuarie 2010 – septembrie 2017 -  
(serie ajustată în funcție de numărul de zile lucrătoare și de sezonality)**

- 2010=100 -

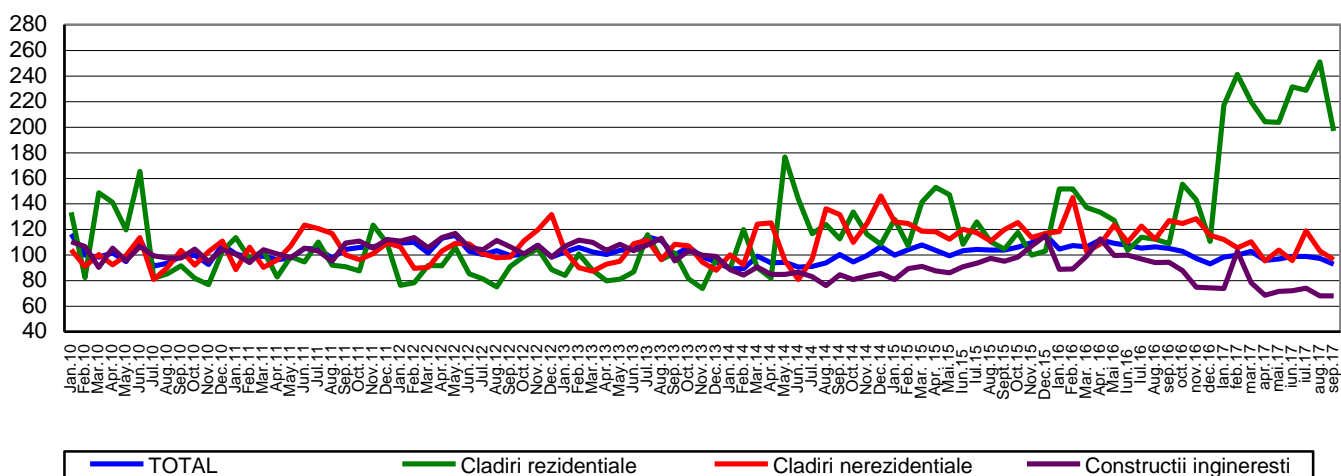

[Datele graficului în format xls](#)

### Septembrie 2017 comparativ cu august 2017

Volumul lucrărilor de construcții a crescut ca serie brută cu 0,9%, creștere evidențiată la lucrările de reparații capitale cu 5,6% și la lucrările de construcții noi cu 1,6%. Lucrările de întreținere și reparații curente au scăzut cu 3,4%.

Pe obiecte de construcții, au avut loc creșteri la construcțiile ingineresti cu 9,0% și la clădirile nerezidențiale cu 6,6%. Clădirile rezidențiale au scăzut cu 17,1%.

Ca serie ajustată în funcție de numărul de zile lucrătoare și de sezonality, volumul lucrărilor de construcții a scăzut cu 4,6%, scădere evidențiată la următoarele elemente de structură: lucrările de întreținere și reparații curente cu 14,5%, lucrările de construcții noi cu 5,3% și la lucrările de reparații capitale cu 0,8%.

Pe obiecte de construcții, volumul lucrărilor de construcții a scăzut la clădirile rezidențiale cu 21,5% și la clădirile nerezidențiale cu 6,7%. Lucrările de construcții ingineresti au rămas la același nivel față de luna precedentă.

### Septembrie 2017 comparativ cu septembrie 2016

Volumul lucrărilor de construcții a scăzut ca serie brută, cu 14,5%. Pe elemente de structură s-au înregistrat scăderi la următoarele elemente de structură: lucrările de reparații capitale cu 29,7%, lucrările de întreținere și reparații curente cu 27,6% și la lucrările de construcții noi cu 6,7%.

Pe obiecte de construcții, volumul lucrărilor de construcții a scăzut la construcțiile ingineresti cu 26,0% și la clădirile nerezidențiale cu 24,9%. Creșteri au fost la clădirile rezidențiale cu 66,3%.

Ca serie ajustată în funcție de numărul de zile lucrătoare și de sezonality, volumul lucrărilor de construcții a scăzut cu 11,7%. Pe elemente de structură s-au înregistrat scăderi la lucrările de reparații capitale cu 28,0%, la lucrările de întreținere și reparații curente cu 25,4% și la lucrările de construcții noi cu 3,0%.

Pe obiecte de construcții, volumul lucrărilor de construcții a scăzut la construcțiile ingineresti cu 27,9% și la clădirile nerezidențiale cu 24,2%. Creșteri au fost la clădirile rezidențiale cu 81,2%.

## Perioada 1.I - 30.IX.2017 comparativ cu perioada 1.I – 30.IX.2016

Volumul lucrărilor de construcții a scăzut pe total ca serie brută, cu 6,5%. Pe elemente de structură au avut loc scăderi la lucrările de întreținere și reparații curente cu 21,6% și la lucrările de reparații capitale cu 19,1%. Lucrările de construcții noi au crescut cu 1,4%.

Pe obiecte de construcții, au avut loc scăderi la construcțiile ingineresti cu 25,8% și la clădirile nerezidențiale cu 12,4%. Clădirile rezidențiale au crescut cu 82,9%.

Ca serie ajustată în funcție de numărul de zile lucrătoare și de sezonabilitate, volumul lucrărilor de construcții a scăzut pe total, cu 8,3%. Pe elemente de structură s-au înregistrat scăderi la lucrările de întreținere și reparații curente cu 20,8% și la lucrările de reparații capitale cu 19,2%. Lucrările de construcții noi au crescut cu 1,9%. Pe obiecte de construcții, volumul lucrărilor de construcții a scăzut la construcțiile ingineresti cu 26,0% și la clădirile nerezidențiale cu 12,1%. Volumul lucrărilor de construcții a crescut la clădirile rezidențiale cu 75,1%.

### Indicii lucrărilor de construcții

- procente-

		SEPTEMBRIE 2017 față de :		Perioada 1.I-30.IX.2017/ Perioada 1.I-30.IX.2016
		AUGUST 2017	SEPTEMBRIE 2016	
<b>Construcții - total</b>	<b>B</b>	<b>100,9</b>	<b>85,5</b>	<b>93,5</b>
	<b>S</b>	<b>95,4</b>	<b>88,3</b>	<b>91,7</b>
- pe elemente de structură:				
Construcții noi	B	101,6	93,3	101,4
	S	94,7	97,0	101,9
Reparații capitale	B	105,6	70,3	80,9
	S	99,2	72,0	80,8
Întreținere și reparații curente	B	96,6	72,4	78,4
	S	85,5	74,6	79,2
- pe obiecte de construcții:				
Clădiri rezidențiale	B	82,9	166,3	182,9
	S	78,5	181,2	175,1
Clădiri nerezidențiale	B	106,6	75,1	87,6
	S	93,3	75,8	87,9
Construcții ingineresti	B	109,0	74,0	74,2
	S	100,0	72,1	74,0

B= serie brută; S= serie ajustată în funcție de număr zile lucrătoare și de sezonabilitate ;

[Datele tabelului în format xls](#)

## Informații suplimentare:

**Valoarea lucrărilor de construcții executate** cuprinde lucrări de construcții noi, reparații capitale și lucrări de întreținere și reparații curente realizate de operatorii economici cu activitate principală în domeniu (secțiunea F din CAEN rev.2).

**Indicii de volum în construcții** se determină prin deflatarea datelor valorice cu indicii de cost în construcții pe elemente de structură și pe obiecte de construcții.

Pentru interpretarea corectă a indicatorilor, vă rugăm să consultați [Precizările Metodologice atașate comunicatului pe homepage](#).

Informații suplimentare se pot obține din publicația statistică Buletin Statistic Lunar (termen de apariție 27 noiembrie 2017) și din baza de date TEMPO on line a INS (datele pentru luna septembrie 2017 vor fi disponibile în 14 noiembrie 2017).

Date comparative cu celelalte State Membre ale Uniunii Europene se pot obține din comunicatul de presă al Eurostat care va apărea vineri, 17 noiembrie 2017 și care poate fi consultat la adresa:

<http://ec.europa.eu/eurostat/web/main>

Următorul comunicat de presă va apărea joi, 14 decembrie 2017.

Arhiva comunicatelor de presă: <http://www.insse.ro/cms/ro/comunicatelor-de-presa-view>

### **Direcția de Comunicare**

e-mail: [biroupresa@insse.ro](mailto:biroupresa@insse.ro)

Tel: +4021 3181869