

Domeniul: Construcții

## ÎN LUNA AUGUST 2017, VOLUMUL LUCRĂRILOR DE CONSTRUCȚII<sup>1</sup> A SCĂZUT CU 0,3% FAȚĂ DE LUNA PRECEDENTĂ

- În luna august 2017, volumul lucrărilor de construcții a scăzut față de luna precedentă atât ca serie brută, cât și ca serie ajustată în funcție de numărul de zile lucrătoare și de sezonality, cu 0,1%, respectiv cu 0,3%.
- Față de luna corespunzătoare a anului precedent, volumul lucrărilor de construcții a scăzut ca serie brută, cu 0,5%, iar ca serie ajustată în funcție de numărul de zile lucrătoare și de sezonality a scăzut cu 4,8%.
- În perioada 1.I - 31.VIII.2017, volumul lucrărilor de construcții, a scăzut față de perioada 1.I-31.VIII.2016 atât ca serie brută, cât și ca serie ajustată în funcție de numărul de zile lucrătoare și de sezonality, cu 4,9%, respectiv cu 7,7%.

**Evoluția lunară a lucrărilor de construcții, pe elemente de structură, conform CAEN Rev. 2 - ianuarie 2010 – august 2017-**  
 (serie ajustată în funcție de numărul de zile lucrătoare și de sezonality)

- 2010=100 -

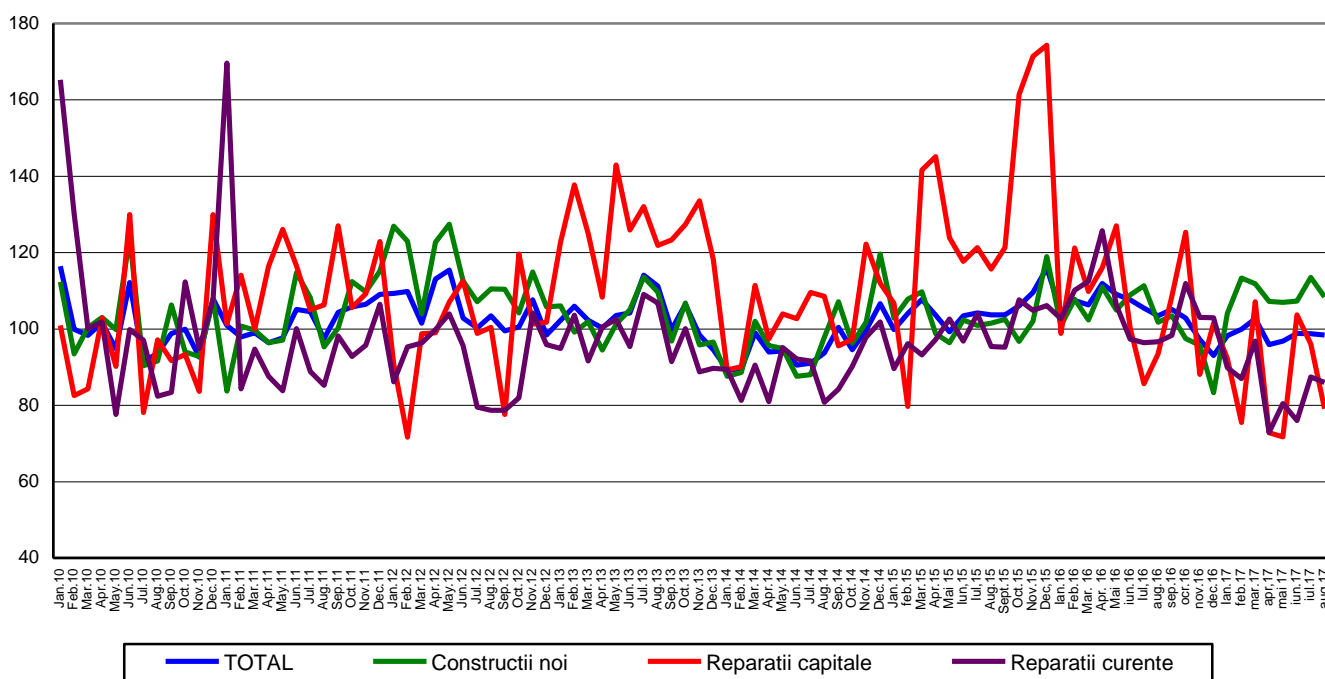

[Datele graficului în format xls](#)

<sup>1</sup> serie ajustată în funcție de numărul de zile lucrătoare și de sezonality

**Evoluția lunară a lucrărilor de construcții, pe obiecte de construcții,  
conform CAEN Rev. 2  
- ianuarie 2010 – august 2017 -  
(serie ajustată în funcție de numărul de zile lucrătoare și de sezonaltate)**

- 2010=100 -

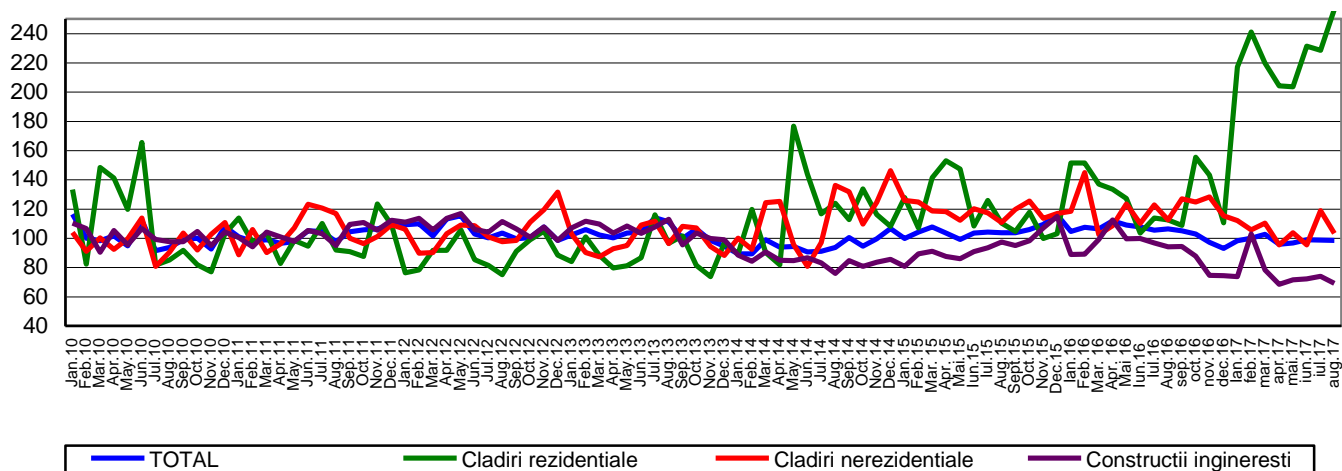

[Datele graficului în format xls](#)

### August 2017 comparativ cu iulie 2017

Volumul lucrărilor de construcții a scăzut ca serie brută cu 0,1%, scădere evidențiată la următoarele elemente de structură: lucrările de reparații capitale cu 4,5% și la lucrările de întreținere și reparații curente cu 2,1%. Lucrările de construcții noi au crescut cu 1,1%.

Pe obiecte de construcții, au avut loc scăderi la clădirile nerezidențiale și la construcțiile ingineresti cu 11,8%, respectiv cu 0,2%. Clădirile rezidențiale au crescut cu 14,0%.

Ca serie ajustată în funcție de numărul de zile lucrătoare și de sezonaltate, volumul lucrărilor de construcții a scăzut cu 0,3%, scădere evidențiată la următoarele elemente de structură: lucrările de reparații capitale cu 17,6%, la lucrările de construcții noi cu 4,5% și la lucrările de întreținere și reparații curente cu 1,6%.

Pe obiecte de construcții, volumul lucrărilor de construcții a scăzut la clădirile nerezidențiale cu 13,0% și la construcțiile ingineresti cu 6,5%. Clădirile rezidențiale au crescut cu 12,2%.

### August 2017 comparativ cu august 2016

Volumul lucrărilor de construcții a scăzut, ca serie brută, cu 0,5%. Pe elemente de structură s-au înregistrat scăderi la lucrările de reparații capitale cu 17,2% și la lucrările de întreținere și reparații curente cu 12,0%. Lucrările de construcții noi au crescut cu 6,4%.

Pe obiecte de construcții, volumul lucrărilor de construcții a scăzut la construcțiile ingineresti cu 23,8% și la clădirile nerezidențiale cu 8,1%. Creșteri au fost la clădirile rezidențiale cu 123,4%.

Ca serie ajustată în funcție de numărul de zile lucrătoare și de sezonaltate, volumul lucrărilor de construcții a scăzut cu 4,8%. Pe elemente de structură s-au înregistrat scăderi la lucrările de reparații capitale cu 15,3% și la lucrările de întreținere și reparații curente cu 10,9%. Creșteri au fost la lucrările de construcții noi cu 6,6%.

Pe obiecte de construcții, volumul lucrărilor de construcții a scăzut la construcțiile ingineresti cu 26,4% și la clădirile nerezidențiale cu 8,1%. Creșteri au fost la clădirile rezidențiale cu 128,3%.

**Perioada 1.I - 31.VIII.2017 comparativ cu perioada 1.I – 31.VIII.2016**

Volumul lucrărilor de construcții a scăzut pe total ca serie brută, cu 4,9%. Pe elemente de structură au avut loc scăderi la lucrările de întreținere și reparații curente cu 20,6% și la lucrările de reparații capitale cu 17,1%. Lucrările de construcții noi au crescut cu 3,2%.

Pe obiecte de construcții, au avut loc scăderi la construcțiile ingineresti cu 25,5% și la clădirile nerezidențiale cu 10,0%. Clădirile rezidențiale au crescut cu 85,7%.

Ca serie ajustată în funcție de numărul de zile lucrătoare și de sezonabilitate, volumul lucrărilor de construcții a scăzut pe total, cu 7,7%. Pe elemente de structură s-au înregistrat scăderi la lucrările de întreținere și reparații curente cu 20,2% și la lucrările de reparații capitale cu 18,1%. Lucrările de construcții noi au crescut cu 2,8%. Pe obiecte de construcții, volumul lucrărilor de construcții a scăzut la construcțiile ingineresti cu 25,7% și la clădirile nerezidențiale cu 10,4%. Volumul lucrărilor de construcții a crescut la clădirile rezidențiale cu 75,0%.

**Indicii lucrărilor de construcții**

- procente-

		AUGUST 2017 față de :		Perioada 1.I-31.VIII.2017/ Perioada 1.I-31.VIII.2016
		IULIE 2017	AUGUST 2016	
<b>Construcții - total</b>	<b>B</b>	<b>99,9</b>	<b>99,5</b>	<b>95,1</b>
	<b>S</b>	<b>99,7</b>	<b>95,2</b>	<b>92,3</b>
- pe elemente de structură:				
Construcții noi	B	101,1	106,4	103,2
	S	95,5	106,6	102,8
Reparații capitale	B	95,5	82,8	82,9
	S	82,4	84,7	81,9
Întreținere și reparații curente	B	97,9	88,0	79,4
	S	98,4	89,1	79,8
- pe obiecte de construcții:				
Clădiri rezidențiale	B	114,0	223,4	185,7
	S	112,2	228,3	175,0
Clădiri nerezidențiale	B	88,2	91,9	90,0
	S	87,0	91,9	89,6
Construcții ingineresti	B	99,8	76,2	74,5
	S	93,5	73,6	74,3

B= serie brută; S= serie ajustată în funcție de număr zile lucrătoare și de sezonabilitate ;

[Datele tabelului în format xls](#)

## Informații suplimentare:

**Valoarea lucrărilor de construcții executate** cuprinde lucrări de construcții noi, reparații capitale și lucrări de întreținere și reparații curente realizate de operatorii economici cu activitate principală în domeniu (secțiunea F din CAEN rev.2).

**Indicii de volum în construcții** se determină prin deflatarea datelor valorice cu indicii de cost în construcții pe elemente de structură și pe obiecte de construcții.

Pentru interpretarea corectă a indicatorilor, vă rugăm să consultați [Precizările Metodologice atașate comunicatului pe homepage](#).

Informații suplimentare se pot obține din publicația statistică Buletin Statistic Lunar (termen de apariție 27 octombrie 2017) și din baza de date TEMPO on line a INS (datele pentru luna august 2017 vor fi disponibile în 13 octombrie 2017).

Date comparative cu celelalte State Membre ale Uniunii Europene se pot obține din comunicatul de presă al Eurostat care va apărea miercuri, 18 octombrie 2017 și care poate fi consultat la adresa:

<http://ec.europa.eu/eurostat/web/main>

Următorul comunicat de presă va apărea marți, 14 noiembrie 2017.

Arhiva comunicatelor de presă: <http://www.insse.ro/cms/ro/comunicate-de-presa-view>

### **Direcția de Comunicare**

e-mail: [birou presa@insse.ro](mailto:birou presa@insse.ro)

Tel: +4021 3181869