

Domeniul: Construcții

LUCRĂRILE DE CONSTRUCȚII ÎN LUNA IUNIE 2018

- În luna iunie 2018, volumul lucrărilor de construcții a crescut, față de luna precedentă, ca serie brută cu 14,6%, iar ca serie ajustată în funcție de numărul de zile lucrătoare și de sezonitate, a scăzut cu 0,8%.
- Față de luna corespunzătoare a anului precedent, volumul lucrărilor de construcții, a crescut ca serie brută cu 0,9% și ca serie ajustată în funcție de numărul de zile lucrătoare și de sezonitate a crescut cu 2,0%.
- În perioada 1.I-30.VI.2018, volumul lucrărilor de construcții, a scăzut față de perioada 1.I-30.VI.2017, ca serie brută cu 0,1% și ca serie ajustată în funcție de numărul de zile lucrătoare și de sezonitate a crescut cu 1,1%.

**Evoluția lunară a lucrărilor de construcții, pe elemente de structură,
 conform CAEN Rev. 2
 - ianuarie 2010 – iunie 2018-
 (serie ajustată în funcție de numărul de zile lucrătoare și de sezonitate)**

- 2015=100 -

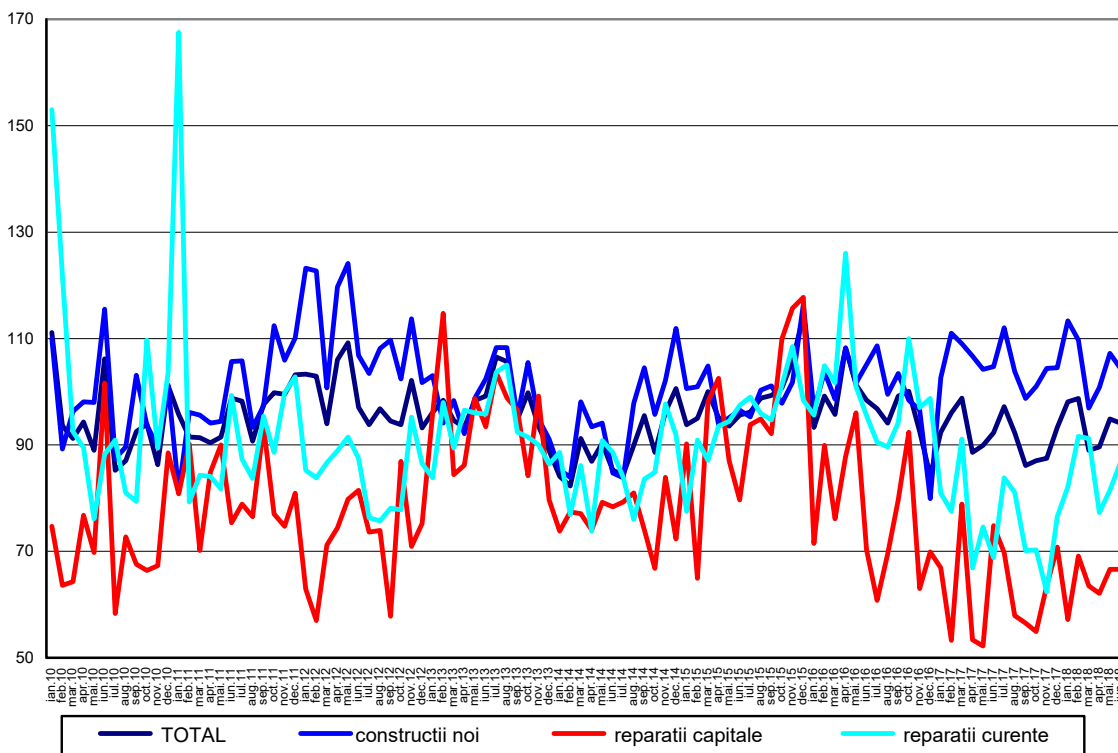

[Datele graficului în format xls](#)

**Evoluția lunară a lucrărilor de construcții, pe obiecte de construcții,
conform CAEN Rev. 2
- ianuarie 2010 – iunie 2018 -
(serie ajustată în funcție de numărul de zile lucrătoare și de sezonaliitate)**

- 2015=100 -

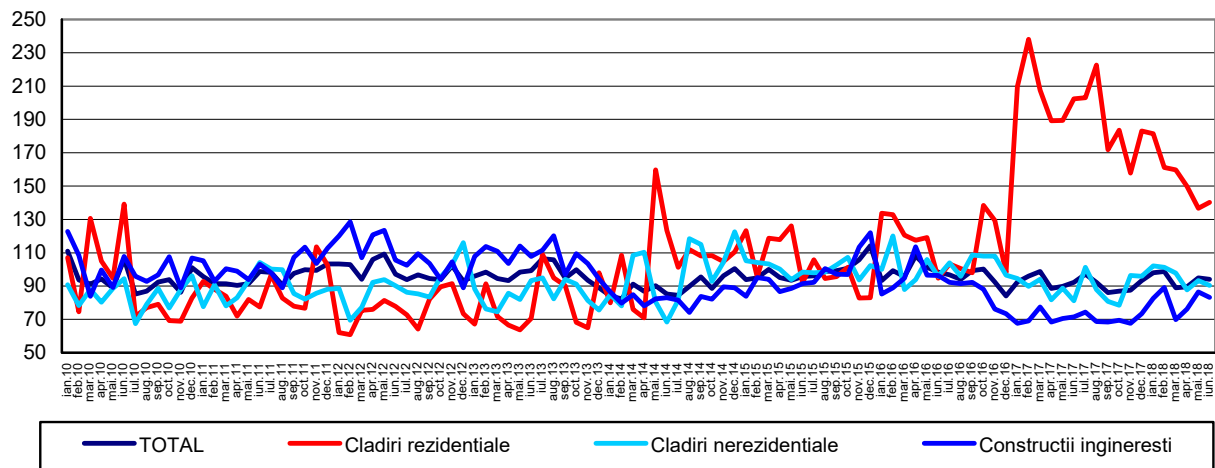

[Datele graficului în format xls](#)

lunie 2018 comparativ cu mai 2018

Volumul lucrărilor de construcții a crescut ca serie brută cu 14,6%, creștere reflectată la lucrările de întreținere și reparații curente cu 26,5%, lucrările de reparații capitale cu 11,9% și la lucrările de construcții noi cu 11,3%.

Pe obiecte de construcții au avut loc creșteri la clădirile rezidențiale cu 23,1%, construcțiile ingineresti cu 14,1% și la clădirile nerezidențiale cu 10,3%.

Ca serie ajustată în funcție de numărul de zile lucrătoare și de sezonaliitate, volumul lucrărilor de construcții a scăzut pe total cu 0,8%, scădere reflectată la lucrările de construcțiile noi cu 2,6%. Creștere s-a înregistrat la lucrările de întreținere și reparații curente cu 6,4%. Lucrările de reparații capitale au rămas la același nivel.

Pe obiecte de construcții volumul lucrărilor de construcții a scăzut la construcțiile ingineresti cu 3,7% și la clădirile nerezidențiale cu 3,0%. Creștere a fost la clădirile rezidențiale cu 2,5%.

lunie 2018 comparativ cu iunie 2017

Volumul lucrărilor de construcții ca serie brută, a crescut pe total cu 0,9%, creștere reflectată la lucrările de întreținere și reparații curente cu 22,3%. Scăderi s-au înregistrat la lucrările de reparații capitale cu 12,2% și la lucrările de construcții noi cu 2,9%. Pe obiecte de construcții, volumul lucrărilor de construcții la construcțiile ingineresti a crescut cu 15,8% și la clădirile nerezidențiale cu 9,8%. Scădere a fost la clădirile rezidențiale cu 32,4%.

Ca serie ajustată în funcție de numărul de zile lucrătoare și de sezonaliitate, volumul lucrărilor de construcții a crescut cu 2,0% creștere reflectată la lucrările de întreținere și reparații curente cu 25,9%. S-au înregistrat scăderi la lucrările de reparații capitale cu 10,9% și la lucrările de construcții noi cu 0,3%.

Pe obiecte de construcții, volumul lucrărilor de construcții a crescut la construcțiile ingineresti cu 16,5% și la clădirile nerezidențiale cu 11,5%. Scădere s-a înregistrat la clădirile rezidențiale cu 30,7%.

Perioada 1.I-30.VI.2018 comparativ cu perioada 1.I-30.VI.2017

Volumul lucrărilor de construcții, ca serie brută, a scăzut pe total cu 0,1%, scădere reflectată la lucrările de construcții noi (-3,6%) și la lucrările de reparații capitale (-1,0%). Creșterea a fost la lucrările de întreținere și reparații curente (+13,0%). Pe obiecte de construcții, clădirile rezidențiale au scăzut cu 27,0%. Creșteri au fost la construcțiile ingineresti (+13,3%) și la clădirile nerezidențiale (+7,1%).

Ca serie ajustată în funcție de numărul de zile lucrătoare și de sezonabilitate, volumul lucrărilor de construcții a crescut pe total cu 1,1%. Pe elemente de structură s-au înregistrat creșteri la lucrările de întreținere și reparații curente cu 11,0% și la lucrările de reparații capitale cu 1,5%. Scădere a fost la lucrările de construcții noi cu 0,9%.

Pe obiecte de construcții, volumul lucrărilor de construcții a crescut la construcțiile ingineresti și la clădirile nerezidențiale cu 14,9%, respectiv cu 8,0%. Scădere s-a înregistrat la clădirile rezidențiale cu 24,8%.

Indicii lucrărilor de construcții

- procente-

		Iunie 2018 față de :		Perioada 1.I-30.VI.2018/ Perioada 1.I-30.VI.2017
		Mai 2018	Iunie 2017	
Construcții - total	B	114,6	100,9	99,9
	S	99,2	102,0	101,1
- pe elemente de structură:				
Construcții noi	B	111,3	97,1	96,4
	S	97,4	99,7	99,1
Reparații capitale	B	111,9	87,8	99,0
	S	100,0	89,1	101,5
Întreținere și reparații curente	B	126,5	122,3	113,0
	S	106,4	125,9	111,0
- pe obiecte de construcții:				
Clădiri rezidențiale	B	123,1	67,6	73,0
	S	102,5	69,3	75,2
Clădiri nerezidențiale	B	110,3	109,8	107,1
	S	97,0	111,5	108,0
Construcții ingineresti	B	114,1	115,8	113,3
	S	96,3	116,5	114,9

B= serie brută; S= serie ajustată în funcție de număr zile lucrătoare și de sezonabilitate ;

[Datele tabelului în format xls](#)

Informații suplimentare:

IMPORTANT! Pentru a evidenția schimbările din structura economiei, începând cu publicarea datelor pentru luna de referință **ianuarie 2018**, anul de bază utilizat în calculul indicilor lucrărilor de construcții se modifică din **2010 în 2015**. Schimbarea anului de bază presupune și actualizarea sistemului de ponderare; modificările sistemului de ponderare reflectă schimbările structurale intervenite în activitățile din economia națională. Aceste modificări au determinat recalcularea și revizuirea corespunzătoare a seriilor de date publicate anterior.

Aceste modificări vor apărea în comunicatele de presă, publicațiile statistice editate de INS și în baza de date TEMPO.

Indicii de volum în construcții se determină prin deflatarea datelor valorice cu indicii de cost în construcții pe elemente de structură și pe obiecte de construcții. Indicii de volum în construcții sunt calculați pe total ramură construcții (secțiunea F CAEN Rev.2), pe elemente de structură (lucrări de construcții noi, reparații capitale și lucrări de întreținere și reparații curente) și pe obiecte de construcții (clădiri rezidențiale, clădiri nerezidențiale și construcții ingineresti).

Indicii lucrărilor de construcții pe total se calculează ca medie aritmetică ponderată a indicilor pe elemente de structură sau a indicilor pe obiecte de construcții.

Pe lângă indicii de volum în construcții (serie brută), se calculează lunar și **indici ajustați cu numărul de zile lucrătoare și de sezonitate** prin **metoda regresivă**, folosindu-se pachetul de programe **JDEMTRA+ versiunea 2.0 (metoda TRAMO/SEATS)**, metodă recomandată de regulamentele europene referitoare la indicatorii pe termen scurt (Regulamentul Consiliului 1165/1998).

Pentru interpretarea corectă a indicatorilor, vă rugăm să consultați [Precizările Metodologice atașate comunicatului pe homepage](#).

Informații suplimentare se pot obține din publicația statistică Buletin Statistic Lunar (termen de apariție 27 august 2018) și din baza de date TEMPO on line a INS (datele pentru luna iunie 2018 vor fi disponibile în 14 august 2018).

Date comparative cu celelalte State Membre ale Uniunii Europene se pot obține din comunicatul de presă al Eurostat care va apărea luni, 20 august 2018 și care poate fi consultat la adresa:

<http://ec.europa.eu/eurostat/web/main>

Următorul comunicat de presă va apărea vineri, 14 septembrie 2018.

Arhiva comunicatelor de presă: <http://www.insse.ro/cms/ro/comunicatelor-de-presa-view>

Direcția de Comunicare

e-mail: biroupresa@insse.ro

Tel: +4021 3181869