

Domeniul: Construcții

ÎN LUNA MAI 2017 LUCRĂRILE DE CONSTRUCȚII AU SCĂZUT, FAȚĂ DE LUNA MAI 2016, CU 16,7%

- În luna mai 2017, volumul lucrărilor de construcții a crescut față de luna precedentă ca serie brută, cu 10,6%, iar ca serie ajustată în funcție de numărul de zile lucrătoare și de sezonality, a scăzut cu 1,3%.
- Față de luna corespunzătoare a anului precedent, volumul lucrărilor de construcții a scăzut, atât ca serie brută, cât și ca serie ajustată în funcție de numărul de zile lucrătoare și de sezonality, cu 16,7%, respectiv cu 13,1%.
- În perioada 1.I - 31.V.2017, volumul lucrărilor de construcții, a scăzut față de perioada 1.I-31.V.2016 atât ca serie brută, cât și ca serie ajustată în funcție de numărul de zile lucrătoare și de sezonality cu 8,6%, respectiv cu 8,9%.

Evoluția lunară a lucrărilor de construcții, pe elemente de structură, conform CAEN Rev. 2 - ianuarie 2010 – mai 2017- (serie ajustată în funcție de numărul de zile lucrătoare și de sezonality)

- 2010=100 -

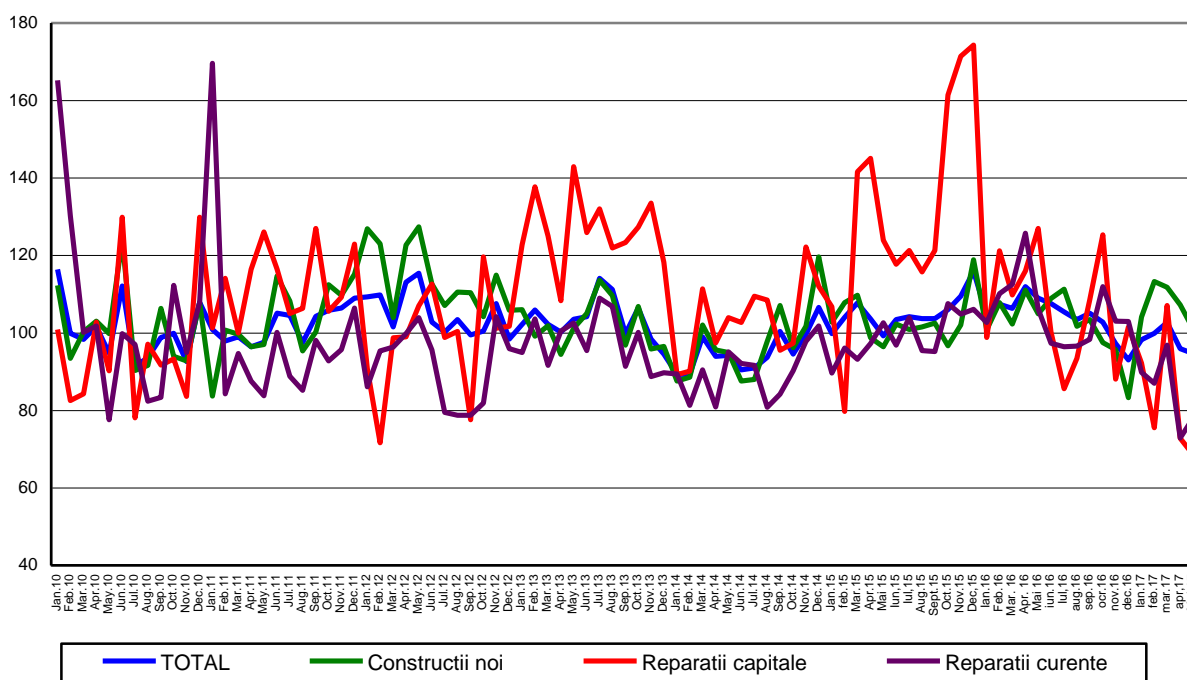

Datele graficului în format xls

**Evoluția lunară a lucrărilor de construcții, pe obiecte de construcții,
conform CAEN Rev. 2
- ianuarie 2010 – mai 2017 -
(serie ajustată în funcție de numărul de zile lucrătoare și de sezonality)**

- 2010=100 -

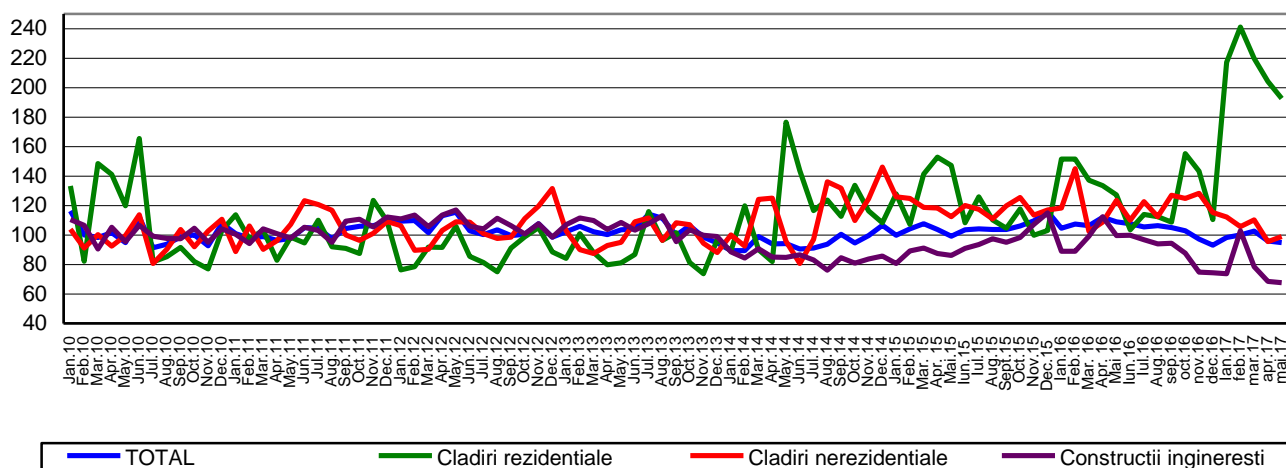

[Datele graficului în format xls](#)

Mai 2017 comparativ cu aprilie 2017

Volumul lucrărilor de construcții a crescut ca serie brută cu 10,6%, creștere evidențiată la toate elementele de structură: lucrările de întreținere și reparații curente cu 26,4%, lucrările de reparații capitale cu 18,1% și la lucrările de construcții noi cu 5,6%.

Pe obiecte de construcții au avut loc creșteri la construcțiile ingineresti cu 17,7% și la clădirile nerezidențiale cu 10,8%. Scăderi au fost la clădirile rezidențiale cu 0,6%.

Ca serie ajustată în funcție de numărul de zile lucrătoare și de sezonality, volumul lucrărilor de construcții a scăzut pe total cu 1,3%, scădere evidențiată la construcțiile noi și la lucrările de reparații capitale (cu 5,8% fiecare). Lucrările de întreținere și reparații curente au crescut cu 7,0%.

Pe obiecte de construcții, volumul lucrărilor de construcții a scăzut la clădirile rezidențiale cu 5,6% și la construcțiile ingineresti cu 1,2%. Clădirile nerezidențiale au crescut cu 3,8%.

Mai 2017 comparativ cu mai 2016

Volumul lucrărilor de construcții a scăzut, ca serie brută, cu 16,7%. Pe elemente de structură s-au înregistrat scăderi la toate elementele de structură astfel: lucrările de reparații capitale cu 47,7%, lucrările de întreținere și reparații curente cu 28,4% și la lucrările de construcții noi cu 4,6%.

Pe obiecte de construcții, volumul lucrărilor de construcții a scăzut la construcțiile ingineresti cu 31,6% și la clădirile nerezidențiale cu 20,5%. Creșteri au fost la clădirile rezidențiale cu 48,4%.

Ca serie ajustată în funcție de numărul de zile lucrătoare și de sezonality, volumul lucrărilor de construcții a scăzut cu 13,1%. Pe elemente de structură s-au înregistrat scăderi astfel: lucrările de reparații capitale cu 46,0%, lucrările de întreținere și reparații curente cu 26,6% și la lucrările de construcții noi cu 3,8%.

Pe obiecte de construcții, volumul lucrărilor de construcții a scăzut la construcțiile ingineresti cu 32,1% și la clădirile nerezidențiale cu 19,7%. Creșteri au fost la clădirile rezidențiale cu 51,6%.

Perioada 1.I - 31.V.2017 comparativ cu perioada 1.I – 31.V.2016

Volumul lucrărilor de construcții a scăzut pe total ca serie brută, cu 8,6%. Pe elemente de structură au avut loc scăderi la lucrările de reparații capitale cu 29,5% și la lucrările de întreținere și reparații curente cu 25,8%. Lucrările de construcții noi au crescut cu 2,1%.

Pe obiecte de construcții, au avut loc scăderi la construcțiile ingineresti cu 29,0% și la clădirile nerezidențiale cu 12,1%. Clădirile rezidențiale au crescut cu 67,2%.

Ca serie ajustată în funcție de numărul de zile lucrătoare și de sezonabilitate, volumul lucrărilor de construcții a scăzut, pe total, cu 8,9%. Pe elemente de structură s-au înregistrat scăderi la lucrările de reparații capitale și la lucrările de întreținere și reparații curente cu 27,3%, respectiv cu 23,8%. Lucrările de construcții noi au crescut cu 2,0%. Pe obiecte de construcții, volumul lucrărilor de construcții a scăzut la construcțiile ingineresti cu 26,3% și la clădirile nerezidențiale cu 12,6%. Volumul lucrărilor de construcții a crescut la clădirile rezidențiale cu 53,5%.

Indicii lucrărilor de construcții

- procente-

		MAI 2017 față de :		Perioada 1.I-31.V.2017/ Perioada 1.I-31.V.2016
		Aprilie 2017	Mai 2016	
Construcții - total	B	110,6	83,3	91,4
	S	98,7	86,9	91,1
- pe elemente de structură:				
Construcții noi	B	105,6	95,4	102,1
	S	94,2	96,2	102,0
Reparații capitale	B	118,1	52,3	70,5
	S	94,2	54,0	72,7
Întreținere și reparații curente	B	126,4	71,6	74,2
	S	107,0	73,4	76,2
- pe obiecte de construcții:				
Clădiri rezidențiale	B	99,4	148,4	167,2
	S	94,4	151,6	153,5
Clădiri nerezidențiale	B	110,8	79,5	87,9
	S	103,8	80,3	87,4
Construcții ingineresti	B	117,7	68,4	71,0
	S	98,8	67,9	73,7

B= serie brută; S= serie ajustată în funcție de număr zile lucrătoare și de sezonabilitate ;

[Datele tabelului în format xls](#)

Informații suplimentare:

- ✓ **Valoarea lucrărilor de construcții executate** cuprinde lucrări de construcții noi, reparații capitale și lucrări de întreținere și reparații curente realizate de operatorii economici cu activitate principală în domeniu (secțiunea F din CAEN rev.2).
- ✓ **Indicii de volum în construcții** se determină prin deflatarea datelor valorice cu indicii de cost în construcții pe elemente de structură și pe obiecte de construcții.

Pentru interpretarea corectă a indicatorilor, vă rugăm să consultați [Precizările Metodologice atașate comunicatului pe homepage](#).

Informații suplimentare se pot obține din publicația statistică Buletin Statistic Lunar (termen de apariție 27 iulie 2017) și din baza de date TEMPO on line a INS (datele pentru luna mai 2017 vor fi disponibile în 13 iulie 2017).

Date comparative cu celelalte State Membre ale Uniunii Europene se pot obține din comunicatul de presă al Eurostat care va apărea miercuri, 19 iulie 2017 și care poate fi consultat la adresa:

<http://ec.europa.eu/eurostat/web/main>

Următorul comunicat de presă va apărea luni, 14 august 2017.

Arhiva comunicatelor de presă: <http://www.insse.ro/cms/ro/comunicatelor-de-presa-view>

Direcția de Comunicare

e-mail: biroupresa@insse.ro

Tel: +4021 3181869