

Domeniul: Construcții

## LUCRĂRILE DE CONSTRUCȚII ÎN LUNA APRILIE 2018

- În luna aprilie 2018, volumul lucrărilor de construcții a scăzut, față de luna precedentă, ca serie brută, cu 3,1%, iar ca serie ajustată în funcție de numărul de zile lucrătoare și de sezonalitate, a scăzut cu 1,1%.
- Față de luna corespunzătoare a anului precedent, volumul lucrărilor de construcții a scăzut, atât ca serie brută cu 4,1%, cât și ca serie ajustată în funcție de numărul de zile lucrătoare și de sezonalitate, cu 0,7%.
- În perioada 1.I-30.IV.2018, volumul lucrărilor de construcții, a scăzut față de perioada 1.I-30.IV.2017, atât ca serie brută cu 2,7%, cât și ca serie ajustată în funcție de numărul de zile lucrătoare și de sezonalitate cu 0,6%.

**Evoluția lunară a lucrărilor de construcții, pe elemente de structură,  
 conform CAEN Rev. 2  
 - ianuarie 2010 – aprilie 2018-  
 (serie ajustată în funcție de numărul de zile lucrătoare și de sezonalitate)**

- 2015=100 -

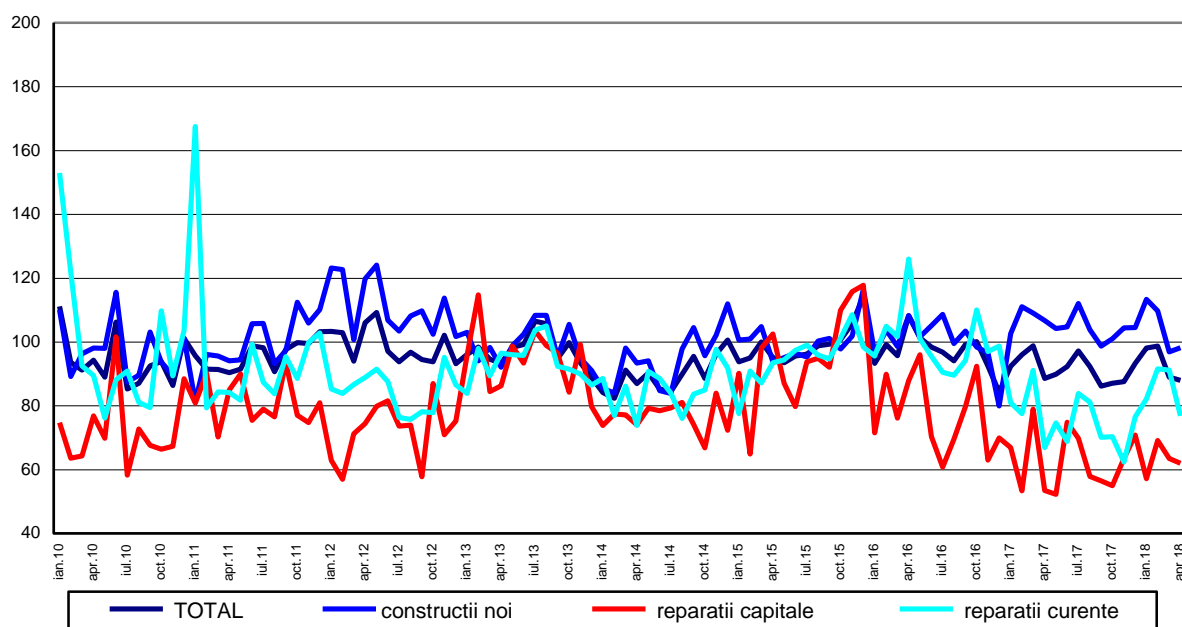

[Datele graficului în format xls](#)

**Evoluția lunară a lucrărilor de construcții, pe obiecte de construcții,  
conform CAEN Rev. 2  
- ianuarie 2010 – aprilie 2018 -  
(serie ajustată în funcție de numărul de zile lucrătoare și de sezonaltate)**

- 2015=100 -

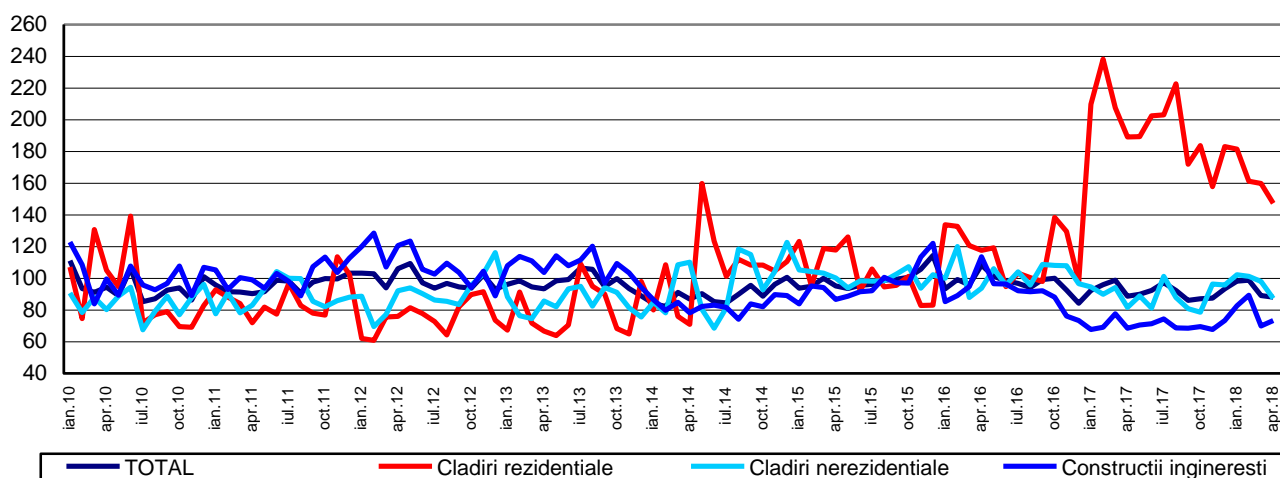

[Datele graficului în format xls](#)

#### **Aprilie 2018 comparativ cu martie 2018**

Volumul lucrărilor de construcții a scăzut ca serie brută cu 3,1%, scădere reflectată la lucrările de reparații capitale cu 13,6%, lucrările de întreținere și reparații curente cu 2,5% și la lucrările de construcții noi cu 1,5%.

Pe obiecte de construcții au avut loc scăderi la clădirile nerezidențiale cu 14,0% și la clădirile rezidențiale cu 4,9%. Creșterea a avut loc la construcțiile ingineresti cu 6,6%.

Ca serie ajustată în funcție de numărul de zile lucrătoare și de sezonaltate, volumul lucrărilor de construcții a scăzut pe total cu 1,1%, scădere reflectată la lucrările de întreținere și reparații curente cu 15,8% și la lucrările de reparații capitale cu 2,4%. Lucrările de construcții noi au crescut cu 1,3%.

Pe obiecte de construcții, volumul lucrărilor de construcții a scăzut la clădirile nerezidențiale cu 10,8% și la clădirile rezidențiale cu 7,8%. Construcțiile ingineresti au crescut cu 5,0%.

#### **Aprilie 2018 comparativ cu aprilie 2017**

Volumul lucrărilor de construcții ca serie brută, a scăzut pe total, cu 4,1%, scădere reflectată la lucrările de construcții noi cu 11,4%. Creșteri au fost la lucrările de întreținere și reparații curente cu 17,1% și la lucrările de reparații capitale cu 12,7%.

Pe obiecte de construcții, volumul lucrărilor de construcții a scăzut la clădirile rezidențiale cu 24,4%. Creșteri au fost la clădirile nerezidențiale și la construcțiile ingineresti cu 4,7%, respectiv cu 3,7%.

Ca serie ajustată în funcție de numărul de zile lucrătoare și de sezonaltate, volumul lucrărilor de construcții a scăzut cu 0,7%. Pe elemente de structură s-a înregistrat scădere la construcțiile noi cu 8,0%. Volumul lucrărilor de construcții a crescut la lucrările de reparații capitale cu 16,1% și la lucrările de întreținere și reparații curente cu 14,8%.

Pe obiecte de construcții, volumul lucrărilor de construcții a scăzut la clădirile rezidențiale cu 22,1%. Creșteri au fost la la construcțiile ingineresti cu 7,3% și la clădirile nerezidențiale cu 6,8%.

### Perioada 1.I.-30.IV.2018 comparativ cu perioada 1.I.-30.IV.2017

Volumul lucrărilor de construcții ca serie brută a scăzut pe total, cu 2,7%. Pe elemente de structură au avut loc scăderi la construcții noi cu 6,1% și la lucrările de reparații capitale cu 3,5%. Lucrările de întreținere și reparații curente au crescut cu 10,2%.

Pe obiecte de construcții, clădirile rezidențiale au scăzut cu 24,7%. Creșteri au fost clădirile nerezidențiale și la construcțiile inginerești cu 6,9%, respectiv cu 6,8%.

Ca serie ajustată în funcție de numărul de zile lucrătoare și de sezonabilitate, volumul lucrărilor de construcții a scăzut, pe total, cu 0,6%. Pe elemente de structură s-au înregistrat scăderi la lucrările de construcții noi și la lucrările de reparații capitale cu 2,6%, respectiv cu 0,3%. Lucrările de întreținere și reparații curente au crescut cu 8,0%.

Pe obiecte de construcții, volumul lucrărilor de construcții a scăzut la clădirile rezidențiale cu 23,1%. Creșteri s-au înregistrat la construcțiile inginerești și la clădirile nerezidențiale cu 11,6%, respectiv cu 7,8%.

### Indicii lucrărilor de construcții

- procente-

		Aprilie 2018 față de :		Perioada 1.I-30.IV.2018/ Perioada 1.I-30.IV.2017/
		Martie 2018	Aprilie 2017	
Construcții - total	B	96,9	95,9	97,3
	S	98,9	99,3	99,4
- pe elemente de structură:				
Construcții noi	B	98,5	88,6	93,9
	S	101,3	92,0	97,4
Reparații capitale	B	86,4	112,7	96,5
	S	97,6	116,1	99,7
Întreținere și reparații curente	B	97,5	117,1	110,2
	S	84,2	114,8	108,0
- pe obiecte de construcții:				
Clădiri rezidențiale	B	95,1	75,6	75,3
	S	92,2	77,9	76,9
Clădiri nerezidențiale	B	86,0	104,7	106,9
	S	89,2	106,8	107,8
Construcții inginerești	B	106,6	103,7	106,8
	S	105,0	107,3	111,6

B= serie brută; S= serie ajustată în funcție de număr zile lucrătoare și de sezonabilitate ;

[Datele tabelului în format xls](#)

## Informații suplimentare:

**IMPORTANT!** Pentru a evidenția schimbările din structura economiei, începând cu publicarea datelor pentru luna de referință **ianuarie 2018**, anul de bază utilizat în calculul indicilor lucrărilor de construcții se modifică din **2010 în 2015**. Schimbarea anului de bază presupune și actualizarea sistemului de ponderare; modificările sistemului de ponderare reflectă schimbările structurale intervenite în activitățile din economia națională. Aceste modificări au determinat recalcularea și revizuirea corespunzătoare a seriilor de date publicate anterior.

Aceste modificări vor apărea în comunicatele de presă, publicațiile statistice editate de INS și în baza de date TEMPO.

**Indicii de volum în construcții** se determină prin deflatarea datelor valorice cu indicii de cost în construcții pe elemente de structură și pe obiecte de construcții. Indicii de volum în construcții sunt calculați pe total ramură construcții (secțiunea F CAEN Rev.2), pe elemente de structură (lucrări de construcții noi, reparații capitale și lucrări de întreținere și reparații curente) și pe obiecte de construcții (clădiri rezidențiale, clădiri nerezidențiale și construcții inginerești).

Indicii lucrărilor de construcții pe total se calculează ca medie aritmetică ponderată a indicilor pe elemente de structură sau a indicilor pe obiecte de construcții.

Pe lângă indicii de volum în construcții (serie brută), se calculează lunar și **indici ajustați cu numărul de zile lucrătoare și de sezonitate prin metoda regresivă**, folosindu-se pachetul de programe **JDEMETRA+ versiunea 2.0 (metoda TRAMO/SEATS)**, metodă recomandată de regulamentele europene referitoare la indicatorii pe termen scurt (Regulamentul Consiliului 1165/1998).

Pentru interpretarea corectă a indicatorilor, vă rugăm să consultați [Precizările Metodologice atașate comunicatului pe homepage](#).

Informații suplimentare se pot obține din publicația statistică Buletin Statistic Lunar (termen de apariție 25 iunie 2018) și din baza de date TEMPO on line a INS (datele pentru luna aprilie 2018 vor fi disponibile în 14 iunie 2018).

Date comparative cu celelalte State Membre ale Uniunii Europene se pot obține din comunicatul de presă al Eurostat care va apărea marți, 19 iunie 2018 și care poate fi consultat la adresa:

<http://ec.europa.eu/eurostat/web/main>

Următorul comunicat de presă va apărea vineri, 13 iulie 2018.

Arhiva comunicatelor de presă: <http://www.insse.ro/cms/ro/comunicatelor-de-presa-view>

### **Direcția de Comunicare**

e-mail: [birouipresa@insse.ro](mailto:birouipresa@insse.ro)

Tel: +4021 3181869