

Domeniul: Construcții

## ÎN LUNA APRILIE 2017 LUCRĂRILE DE CONSTRUCȚII AU SCĂZUT, FAȚĂ DE LUNA APRILIE 2016, CU 19,6%

- În luna aprilie 2017, volumul lucrărilor de construcții a scăzut, față de luna precedentă, ca serie brută, cu 11,6%, iar ca serie ajustată în funcție de numărul de zile lucrătoare și de sezonality, a scăzut cu 7,6%.
- Față de luna corespunzătoare a anului precedent, volumul lucrărilor de construcții a scăzut, atât ca serie brută, cât și ca serie ajustată în funcție de numărul de zile lucrătoare și de sezonality, cu 19,6%, respectiv cu 15,3%.
- În perioada 1.I-30.IV.2017, volumul lucrărilor de construcții, a scăzut față de perioada 1.I-30.IV.2016 atât ca serie brută, cât și ca serie ajustată în funcție de numărul de zile lucrătoare și de sezonality cu 5,8%, respectiv cu 8,0%.

**Evoluția lunară a lucrărilor de construcții, pe elemente de structură,  
conform CAEN Rev. 2  
- ianuarie 2010 – aprilie 2017-  
(serie ajustată în funcție de numărul de zile lucrătoare și de sezonality)**

- 2010=100 -

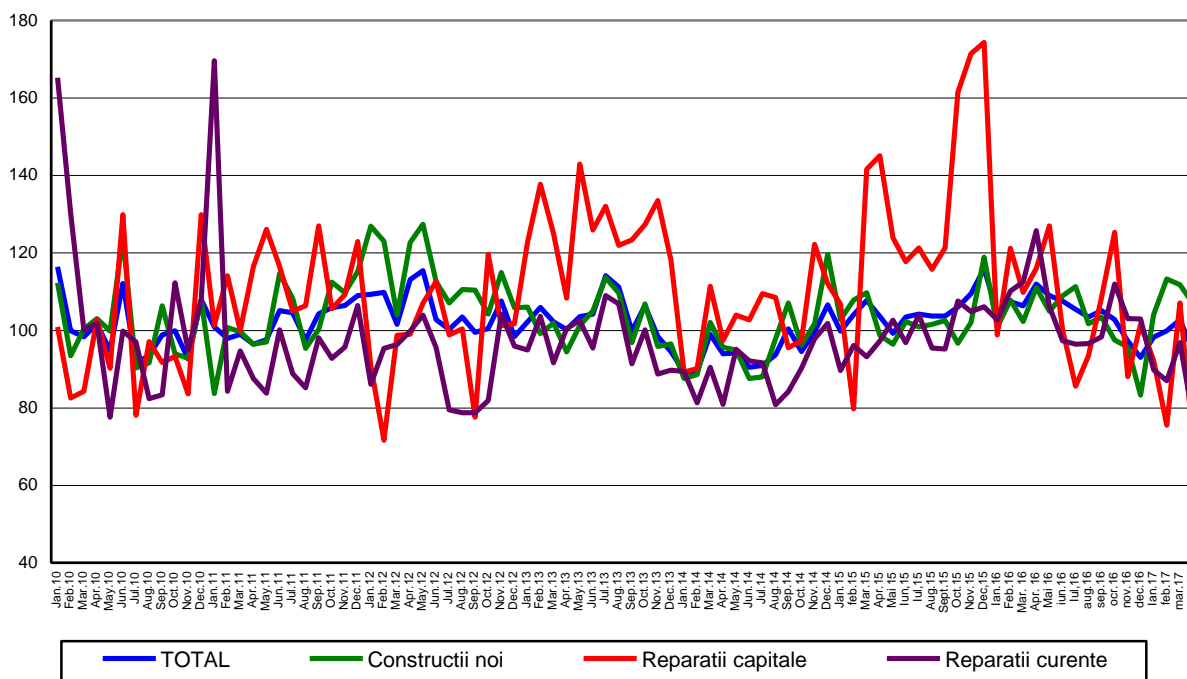

[Datele graficului în format xls](#)

**Evoluția lunară a lucrărilor de construcții, pe obiecte de construcții,  
conform CAEN Rev. 2  
- ianuarie 2010 – aprilie 2017 -  
(serie ajustată în funcție de numărul de zile lucrătoare și de sezonaliitate)**

- 2010=100 -

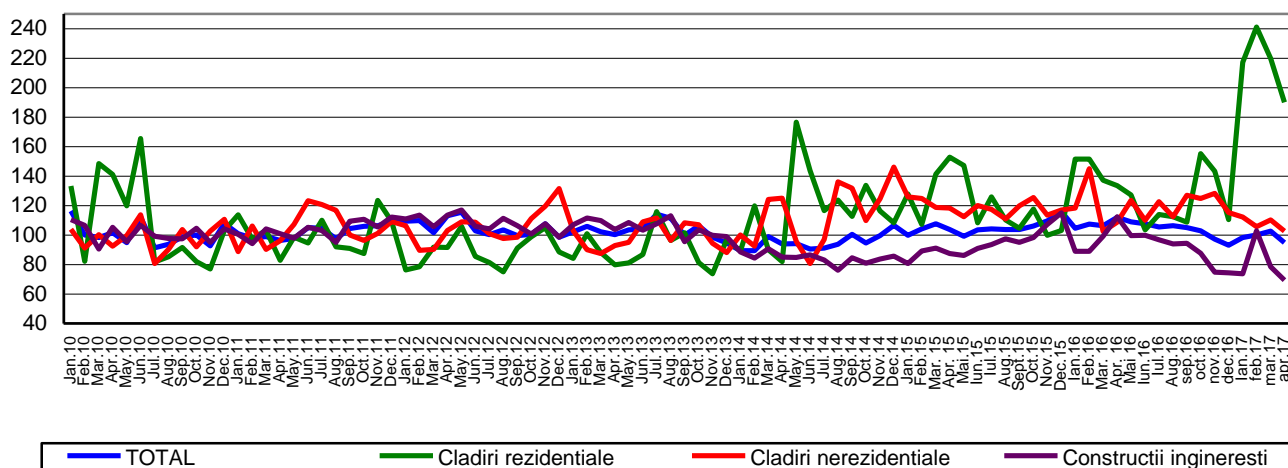

[Datele graficului în format xls](#)

#### Aprilie 2017 comparativ cu martie 2017

Volumul lucrărilor de construcții a scăzut ca serie brută cu 11,6%, scădere evidențiată la lucrările de reparații capitale cu 42,1%, lucrările de întreținere și reparații curente cu 8,6% și la lucrările de construcții noi cu 6,9%. Pe obiecte de construcții, au avut loc scăderi la clădirile rezidențiale (15,5%), construcțiile ingineresti (11,6%) și la clădirile nerezidențiale (8,2%).

Ca serie ajustată în funcție de numărul de zile lucrătoare și de sezonaliitate, volumul lucrărilor de construcții a scăzut pe total cu 7,6%, scădere evidențiată la lucrările de reparații capitale cu 33,0%, lucrările de întreținere și reparații curente cu 19,9% și la construcțiile noi cu 4,4%.

Pe obiecte de construcții, volumul lucrărilor de construcții a scăzut la clădirile rezidențiale cu 13,5%, construcțiile ingineresti cu 11,4% și la clădirile nerezidențiale cu 6,9%.

#### Aprilie 2017 comparativ cu aprilie 2016

Volumul lucrărilor de construcții a scăzut, ca serie brută, cu 19,6%. Pe elemente de structură s-au înregistrat scăderi la lucrările de reparații capitale cu 43,6%, lucrările de întreținere și reparații curente cu 40,7% și la lucrările de construcții noi cu 5,7%.

Pe obiecte de construcții, volumul lucrărilor de construcții a scăzut la construcțiile ingineresti cu 40,1% și la clădirile nerezidențiale cu 7,1%. Creșteri au fost la clădirile rezidențiale cu 39,7%.

Ca serie ajustată în funcție de numărul de zile lucrătoare și de sezonaliitate, volumul lucrărilor de construcții a scăzut cu 15,3%. Pe elemente de structură s-au înregistrat scăderi la lucrările de întreținere și reparații curente cu 38,3%, lucrările de reparații capitale cu 38,1% și la lucrările de construcții noi cu 3,7%.

Pe obiecte de construcții, volumul lucrărilor de construcții a scăzut la construcțiile ingineresti cu 38,3% și la clădirile nerezidențiale cu 5,5%. Creșteri au fost la clădirile rezidențiale cu 42,5%.

## Perioada 1.I.-30.IV.2017 comparativ cu perioada 1.I.-30.IV.2016

Volumul lucrărilor de construcții a scăzut pe total ca serie brută, cu 5,8%. Pe elemente de structură au avut loc scăderi la lucrările de întreținere și reparații curente cu 23,5% și la lucrările de reparații capitale cu 22,0%. Lucrările de construcții noi au crescut cu 3,8%.

Pe obiecte de construcții, au avut loc scăderi la construcțiile ingineresti și la clădirile nerezidențiale cu 27,8%, respectiv cu 7,3%. Clădirile rezidențiale au crescut cu 68,0%.

Ca serie ajustată în funcție de numărul de zile lucrătoare și de sezonabilitate, volumul lucrărilor de construcții a scăzut, pe total, cu 8,0%. Pe elemente de structură s-au înregistrat scăderi la lucrările de întreținere și reparații curente și la lucrările de reparații capitale cu 22,2% fiecare. Lucrările de construcții noi au crescut cu 3,3%. Pe obiecte de construcții, volumul lucrărilor de construcții a scăzut la construcțiile ingineresti cu 24,6% și la clădirile nerezidențiale cu 9,2%. Volumul lucrărilor de construcții a crescut la clădirile rezidențiale cu 51,4%.

### Indicii lucrărilor de construcții

- procente-

|                                  |          | Aprilie 2017 față de : |              | Perioada 1.I-30.IV.2017/<br>Perioada 1.I-30.IV.2016 |
|----------------------------------|----------|------------------------|--------------|---|
|                                  |          | Martie 2017            | Aprilie 2016 |   |
| <b>Construcții - total</b>       | <b>B</b> | <b>88,4</b>            | <b>80,4</b>  | <b>94,2</b>   |
|                                  | <b>S</b> | <b>92,4</b>            | <b>84,7</b>  | <b>92,0</b>   |
| - pe elemente de structură:      |          |                        |              |   |
| Construcții noi                  | B        | 93,1                   | 94,3         | 103,8   |
|                                  | S        | 95,6                   | 96,3         | 103,3   |
| Reparații capitale               | B        | 57,9                   | 56,4         | 78,0  |
|                                  | S        | 67,0                   | 61,9         | 77,8  |
| Întreținere și reparații curente | B        | 91,4                   | 59,3         | 76,5  |
|                                  | S        | 80,1                   | 61,7         | 77,8  |
| - pe obiecte de construcții:     |          |                        |              |   |
| Clădiri rezidențiale             | B        | 84,5                   | 139,7        | 168,0   |
|                                  | S        | 86,5                   | 142,5        | 151,4   |
| Clădiri nerezidențiale           | B        | 91,8                   | 92,9         | 92,7  |
|                                  | S        | 93,1                   | 94,5         | 90,8  |
| Construcții ingineresti          | B        | 88,4                   | 59,9         | 72,2  |
|                                  | S        | 88,6                   | 61,7         | 75,4  |

B= serie brută; S= serie ajustată în funcție de număr zile lucrătoare și de sezonabilitate ;

[Datele tabelului în format xls](#)

### Informații suplimentare:

Pentru interpretarea corectă a indicatorilor, vă rugăm să consultați [Precizările Metodologice atașate comunicatului pe homepage](#).

Informații suplimentare se pot obține din publicația statistică Buletin Statistic Lunar (termen de apariție 27 iunie 2017) și din baza de date TEMPO on line a INS (datele pentru luna aprilie 2017 vor fi disponibile în 16 iunie 2017). Date comparative cu celelalte State Membre ale Uniunii Europene se pot obține din comunicatul de presă al Eurostat care va apărea luni, 19 iunie 2017 și care poate fi consultat la adresa:

<http://ec.europa.eu/eurostat/web/main>

Următorul comunicat de presă va apărea joi, 13 iulie 2017.

Arhiva comunicatelor de presă: <http://www.insse.ro/cms/ro/comunicatelor-de-presa-view>

### Direcția de Comunicare

e-mail: [biroupresa@insse.ro](mailto:biroupresa@insse.ro)

Tel: +4021 3181869