

Domeniul: Construcții

ÎN LUNA FEBRUARIE 2017 LUCRĂRILE DE CONSTRUCȚII AU SCĂZUT, FAȚĂ DE LUNA FEBRUARIE 2016, CU 3,4%

- În luna februarie 2017, volumul lucrărilor de construcții a crescut, față de luna precedentă, ca serie brută, cu 24,1%, iar ca serie ajustată în funcție de numărul de zile lucrătoare și de sezonitate, a scăzut cu 0,6%.
- Față de luna corespunzătoare a anului precedent, volumul lucrărilor de construcții a scăzut, atât ca serie brută, cât și ca serie ajustată în funcție de numărul de zile lucrătoare și de sezonitate, cu 3,4%, respectiv cu 9,1%.
- În perioada 1.I-28.II.2017, volumul lucrărilor de construcții, a scăzut față de perioada 1.I-29.II.2016, atât ca serie brută, cât și ca serie ajustată în funcție de numărul de zile lucrătoare și de sezonitate cu 2,1%, respectiv cu 7,6%.

Evoluția lunară a lucrărilor de construcții, pe elemente de structură, conform CAEN Rev. 2

- ianuarie 2010 – februarie 2017-

(serie ajustată în funcție de numărul de zile lucrătoare și de sezonitate)

- 2010=100 -

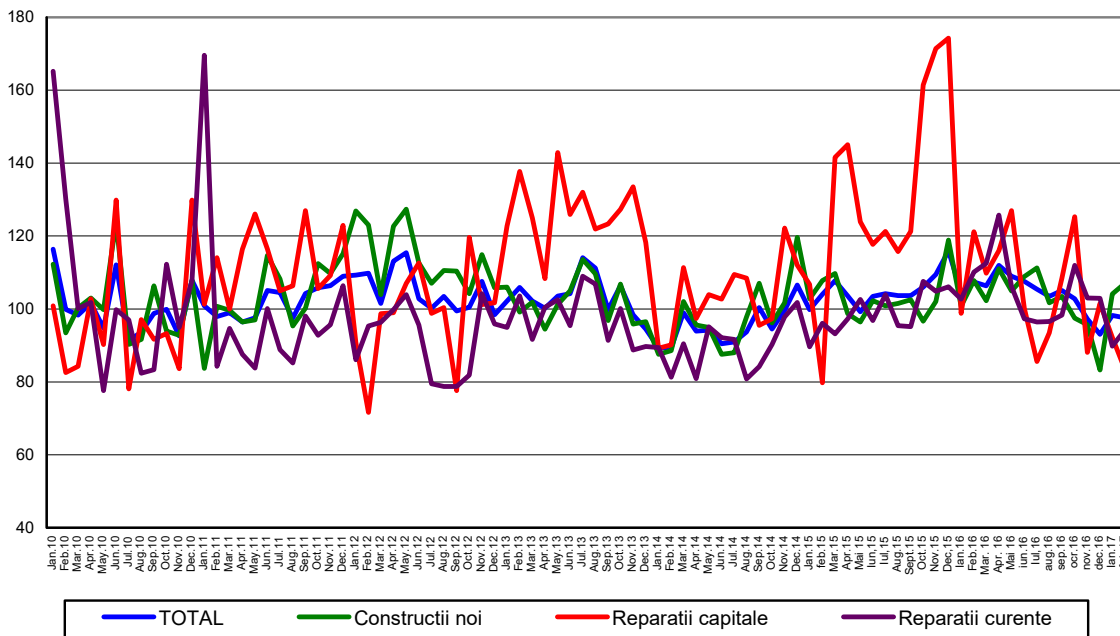

[Datele graficului în format xls](#)

**Evoluția lunară a lucrărilor de construcții, pe obiecte de construcții,
conform CAEN Rev. 2
- ianuarie 2010 – februarie 2017 -
(serie ajustată în funcție de numărul de zile lucrătoare și de sezonaliitate)**

- 2010=100 -

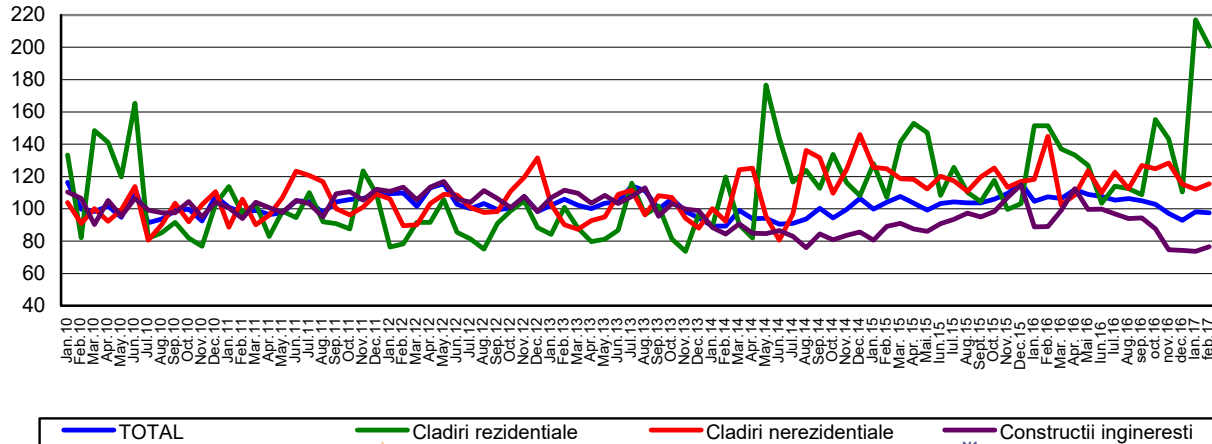

[Datele graficului în format xls](#)

Februarie 2017 comparativ cu ianuarie 2017

Volumul lucrărilor de construcții a crescut ca serie brută cu 24,1%, creștere evidențiată la lucrările de întreținere și reparații curente cu 28,9% și la lucrările de construcții noi cu 25,9%. Lucrările de reparații capitale au scăzut cu 0,1%.

Pe obiecte de construcții, au avut loc creșteri la construcțiile ingineresti cu 28,5%, clădirile nerezidențiale cu 24,2% și la clădirile rezidențiale cu 18,8%.

Ca serie ajustată în funcție de numărul de zile lucrătoare și de sezonaliitate, volumul lucrărilor de construcții a scăzut pe total cu 0,6%, scădere evidențiată la lucrările de reparații capitale cu 9,5%. Lucrările de întreținere și reparații curente și lucrările de construcții noi au crescut cu 5,0%, respectiv cu 2,9%.

Pe obiecte de construcții, volumul lucrărilor de construcții a scăzut la clădirile rezidențiale cu 7,5%. S-au înregistrat creșteri la construcțiile ingineresti cu 3,7% și la clădirile nerezidențiale cu 3,0%.

Februarie 2017 comparativ cu februarie 2016

Volumul lucrărilor de construcții a scăzut, ca serie brută, cu 3,4%. Pe elemente de structură s-au înregistrat scăderi la lucrările de reparații capitale cu 29,7% și la lucrările de întreținere și reparații curente cu 1,7%. Lucrările de construcții noi au crescut cu 0,1%.

Pe obiecte de construcții, volumul lucrărilor de construcții a scăzut la construcțiile ingineresti cu 19,3% și la clădirile nerezidențiale cu 16,4%. Creșteri au fost la clădirile rezidențiale cu 70,3%.

Ca serie ajustată în funcție de numărul de zile lucrătoare și de sezonaliitate, volumul lucrărilor de construcții a scăzut cu 9,1%. Pe elemente de structură s-au înregistrat scăderi astfel: lucrările de reparații capitale cu 31,2%, lucrările de întreținere și reparații curente cu 14,4% și la lucrările de construcții noi cu 0,7%.

Pe obiecte de construcții, volumul lucrărilor de construcții a scăzut la clădirile nerezidențiale cu 20,3% și la construcțiile ingineresti cu 14,1%. Creșteri au fost la clădirile rezidențiale cu 32,4%.

Perioada 1.I-28.II.2017 comparativ cu perioada 1.I-29.II.2016

Volumul lucrărilor de construcții a scăzut, pe total, ca serie brută, cu 2,1%. Pe elemente de structură au avut loc scăderi la lucrările de reparații capitale cu 19,7% și la lucrările de întreținere și reparații curente cu 7,9%. Lucrările de construcții noi au crescut cu 2,7%.

Pe obiecte de construcții, au avut loc scăderi la construcțiile ingineresti și clădirile rezidențiale la cu 19,8%, respectiv cu 11,7%. Clădirile rezidențiale au crescut cu 63,7%.

Ca serie ajustată în funcție de numărul de zile lucrătoare și de sezonabilitate, volumul lucrărilor de construcții a scăzut, pe total, cu 7,6%. Pe elemente de structură s-au înregistrat scăderi la lucrările de reparații capitale cu 20,2% și la lucrările de întreținere și reparații curente cu 13,5%. Lucrările de construcții noi au crescut cu 1,2%.

Pe obiecte de construcții, volumul lucrărilor de construcții a scăzut la construcțiile ingineresti cu 15,5% și la clădirile nerezidențiale cu 13,5%. Clădirile rezidențiale au crescut cu 37,9%.

Indicii lucrărilor de construcții

- procente-

		FEBRUARIE 2017 față de :		1.I-28.II.2017/ 1.I-29.II.2016
		IANUARIE 2017	FEBRUARIE 2016	
Construcții - total	B	124,1	96,6	97,9
	S	99,4	90,9	92,4
- pe elemente de structură:				
Construcții noi	B	125,9	100,1	102,7
	S	102,9	99,3	101,2
Reparații capitale	B	99,9	70,3	80,3
	S	90,5	68,8	79,8
Întreținere și reparații curente	B	128,9	98,3	92,1
	S	105,0	85,6	86,5
- pe obiecte de construcții:				
Clădiri rezidențiale	B	118,8	170,3	163,7
	S	92,5	132,4	137,9
Clădiri nerezidențiale	B	124,2	83,6	88,3
	S	103,0	79,7	86,5
Construcții ingineresti	B	128,5	80,7	80,2
	S	103,7	85,9	84,5

B= serie brută; S= serie ajustată în funcție de număr zile lucrătoare și de sezonabilitate ;

[Datele tabelului în format xls](#)

Informații suplimentare:

Pentru interpretarea corectă a indicatorilor, vă rugăm să consultați [Precizările Metodologice atașate comunicatului pe homepage](#).

Informații suplimentare se pot obține din publicația statistică Buletin Statistic Lunar (termen de apariție 26 aprilie 2017) și din baza de date TEMPO on line a INS (datele pentru luna februarie 2017 vor fi disponibile în 13 aprilie 2017).

Date comparative cu celelalte State Membre ale Uniunii Europene se pot obține din comunicatul de presă al Eurostat care va apărea joi, 20 aprilie 2017 și care poate fi consultat la adresa:

<http://ec.europa.eu/eurostat/web/main>

Următorul comunicat de presă va apărea vineri, 12 mai 2017.

Arhiva comunicatelor de presă: <http://www.insse.ro/cms/ro/comunicatelor-de-presa-view>

Direcția de Comunicare

e-mail: biropresa@insse.ro

Tel: +4021 3181869