ROMÂNIA
INSTITUTUL NAȚIONAL DE STATISTICĂ
www.insse.ro

COMUNICAT DE PRESĂ

Nr.67/ 15 martie 2019

romania2019.eu
Preşedinţia României la Consiliul Uniunii Europene

Domeniul: Construcţii

LUCRĂRILE DE CONSTRUCŢII ÎN LUNA IANUARIE 2019

- Volumul lucrărilor de construcții a scăzut atât ca serie brută cu 4,9% față de luna corespunzătoare a anului precedent cât și ca serie ajustată cu 8,3% în funcție de numărul de zile lucrătoare și de sezonalitate.

Evoluţia lunară a lucrărilor de construcţii, pe elemente de structură, conform CAEN Rev. 2
- ianuarie 2015 – ianuarie 2019-
(serie ajustată în funcţie de numărul de zile lucrătoare şi de sezonalitate)

- 2015=100 -

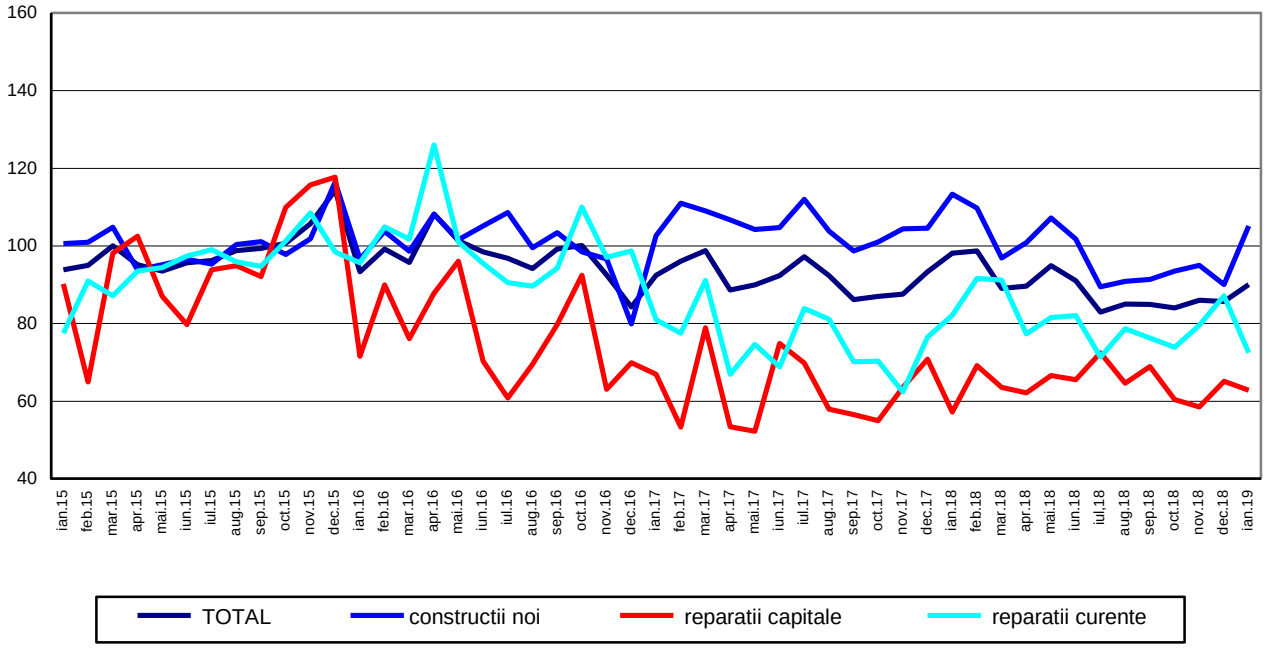

Datele graficului în format xls

Evoluţia lunară a lucrărilor de construcţii, pe obiecte de construcţii, conform CAEN Rev. 2
- ianuarie 2015 – ianuarie 2019 -
(serie ajustată în funcţie de numărul de zile lucrătoare şi de sezonalitate)

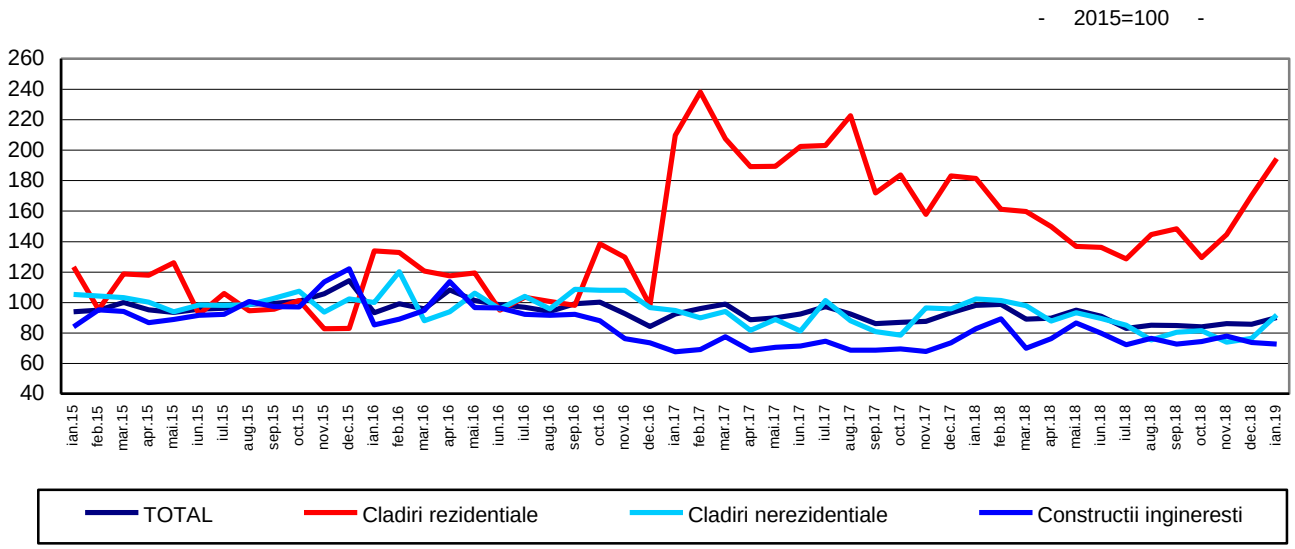

Datele graficului în format xls

Ianuarie 2019 comparativ cu decembrie 2018

Volumul lucrărilor de construcţii a scăzut ca serie brută cu 66,4%, scădere evidenţiată astfel: lucrările de reparaţii capitale cu 78,4%, lucrările de întreţinere şi reparaţii curente cu 76,0% şi la lucrările de construcţii noi cu 59,7%.
Pe obiecte de construcţii, au avut loc scăderi astfel: construcţiile inginereşti cu 74,9%, clădirile rezidenţiale cu 56,9% şi la clădirile nerezidenţiale cu 56,5%.

Ca serie ajustată în funcţie de numărul de zile lucrătoare şi de sezonalitate, volumul lucrărilor de construcţii a crescut pe total cu 5,1%, creştere evidenţiată la lucrările de construcţii noi cu 16,8%.
Scăderi s-au înregistrat la lucrările de întreţinere şi reparaţii curente cu 16,8% şi la lucrările de reparaţii capitale cu 3,5%.
Pe obiecte de construcţii, volumul lucrărilor de construcţii a crescut la clădirile nerezidenţiale cu 20,0% şi la clădirile rezidenţiale cu 14,3%. Construcţiile inginereşti au scăzut cu 1,6%.

Ianuarie 2019 comparativ cu ianuarie 2018

Volumul lucrărilor de construcţii a scăzut ca serie brută cu 4,9%. Pe elemente de structură s-au înregistrat scăderi la lucrările de întreţinere şi reparaţii curente cu 13,4% şi la lucrările de construcţii noi cu 4,0%. Lucrările de reparaţii capitale au crescut cu 10,0%.
Pe obiecte de construcţii, volumul lucrărilor de construcţii a scăzut la construcţiile inginereşti cu 10,6% şi la clădirile nerezidenţiale cu 9,0%. Clădirile rezidenţiale au crescut cu 10,1%.

Ca serie ajustată în funcţie de numărul de zile lucrătoare şi de sezonalitate, volumul lucrărilor de construcţii a scăzut cu 8,3%. Pe elemente de structură s-au înregistrat scăderi la lucrările de întreţinere şi reparaţii curente cu 11,8% şi la lucrările de construcţii noi cu 7,2%. Creştere a avut loc la lucrările de reparaţii capitale cu 9,7%.

Pe obiecte de construcţii, volumul lucrărilor de construcţii a scăzut la construcţiile inginereşti cu 12,4% şi la clădirile nerezidenţiale cu 10,3%. Creştere s-a înregistrat la clădirile rezidenţiale, cu 7,2%.

Indicii lucrărilor de construcţii

- procente-

		Ianuarie 2019 faţă de :	
		decembrie 2018	**ianuarie 2018**
Construcţii - total	**B**	**33,6**	**95,1**
	S	**105,1**	**91,7**
- pe elemente de structură:			
Construcţii noi	B	40,3	96,0
	S	116,8	92,8
Reparaţii capitale	B	21,6	110,0
	S	96,5	109,7
Întreţinere şi reparaţii curente	B	24,0	86,6
	S	83,2	88,2
- pe obiecte de construcţii:			
Clădiri rezidenţiale	B	43,1	110,1
	S	114,3	107,2
Clădiri nerezidenţiale	B	43,5	91,0
	S	120,0	89,7
Construcţii inginereşti	B	25,1	89,4
	S	98,4	87,6

Datele tabelului în format xls

B= serie brută; S= serie ajustată în funcţie de număr zile lucrătoare şi de sezonalitate ;

Informaţii suplimentare:

IMPORTANT! Pentru a evidenţia schimbările din structura economiei, începând cu publicarea datelor pentru luna de referinţă **ianuarie 2018**, anul de bază utilizat în calculul indicilor lucrărilor de construcţii se modifică din **2010 în 2015**. Schimbarea anului de bază presupune şi actualizarea sistemului de ponderare; modificările sistemului de ponderare reflectă schimbările structurale intervenite în activităţile din economia naţională. Aceste modificări au determinat recalcularea şi revizuirea corespunzătoare a seriilor de date publicate anterior.

Aceste modificări vor apărea în comunicatele de presă, publicațiile statistice editate de INS și în baza de date TEMPO.

Indicii de volum în construcţii se determină prin deflatarea datelor valorice cu indicii de cost în construcţii pe elemente de structură şi pe obiecte de construcţii. Indicii de volum în construcţii sunt calculaţi pe total ramură construcţii (secţiunea F CAEN Rev.2), pe elemente de structură (lucrări de construcţii noi, reparaţii capitale şi lucrări de intreţinere şi reparaţii curente) şi pe obiecte de construcţii (clădiri rezidenţiale, clădiri nerezidenţiale şi construcţii inginereşti).

Indicii lucrărilor de construcţii pe total se calculează ca medie aritmetică ponderată a indicilor pe elemente de structură sau a indicilor pe obiecte de construcţii.

Pe lângă indicii de volum în construcţii (serie brută), se calculează lunar şi **indici ajustaţi cu numărul de zile lucrătoare şi de sezonalitate** prin **metoda regresivă,** folosindu-se pachetul de programe **JDEMETRA+ versiunea 2.0 (metoda TRAMO/SEATS),** metodă recomandată de regulamentele europene referitoare la indicatorii pe termen scurt (Regulamentul Consiliului 1165/1998).

Pentru interpretarea corectă a indicatorilor, vă rugăm să consultaţi Precizările Metodologice ataşate comunicatului pe homepage.

Informaţii suplimentare se pot obţine din baza de date TEMPO on line a INS (datele pentru luna ianuarie 2019 vor fi disponibile în 15 martie 2019) şi din publicaţia statistică Buletin Statistic Lunar (termen de apariţie 26 martie 2019).

Date comparative cu celelalte State Membre ale Uniunii Europene se pot obţine din comunicatul de presă al Eurostat care va apărea marţi, 19 martie 2019 şi care poate fi consultat la adresa:
http://ec.europa.eu/eurostat/web/main

Următorul comunicat de presă va apărea luni, 15 aprilie 2019.

Arhiva comunicatelor de presă: **http://www.insse.ro/cms/ro/comunicatelor-de-presa-view**

Direcţia de Comunicare
e-mail: biroupresa@insse.ro
Tel: +4021 3181869