

Domeniul: Comerț - servicii

## În luna aprilie 2017, cifra de afaceri din comerțul cu ridicata a crescut față de luna aprilie 2016 cu 2,1%

- În luna aprilie 2017, **cifra de afaceri din comerțul cu ridicata (cu excepția comerțului cu autovehicule și motociclete)**, în termeni nominali, față de luna precedentă a scăzut ca serie brută cu **13,6%** și ca serie ajustată în funcție de numărul de zile lucrătoare și de sezonality cu **2,0%**.
- Față de luna corespunzătoare a anului precedent, **cifra de afaceri din comerțul cu ridicata (cu excepția comerțului cu autovehicule și motociclete)**, în termeni nominali, a crescut atât ca serie brută cu **2,1%** cât și ca serie ajustată în funcție de numărul de zile lucrătoare și de sezonality cu **5,5%**.
- În perioada 1.I-30.IV.2017, **cifra de afaceri din comerțul cu ridicata (cu excepția comerțului cu autovehicule și motociclete)**, în termeni nominali, a crescut față de perioada 1.I-30.IV.2016 atât ca serie brută cât și ca serie ajustată în funcție de numărul de zile lucrătoare și de sezonality cu **5,0%**, respectiv cu **5,9%**.

**Evoluția lunară a cifrei de afaceri în comerțul cu ridicata, conform CAEN Rev. 2**  
(serie ajustată în funcție de număr zile lucrătoare și de sezonality)  
- ianuarie 2010 - aprilie 2017 -

-2010=100 -

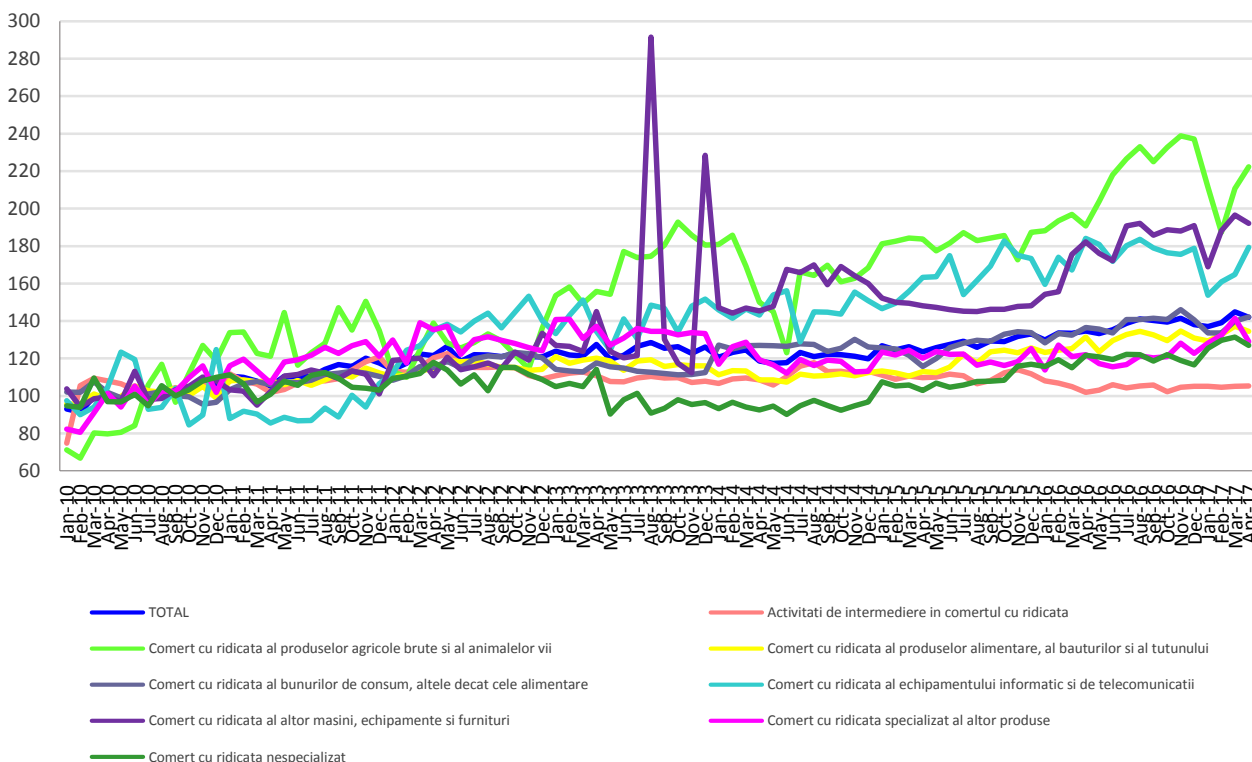

[Datele graficului xls \(IV.2016-IV.2017\)](#)

## Indicii cifrei de afaceri din comerțul cu ridicata

|  |          | APRILIE 2017 în % față de : |              | 1.I-30.IV.2017/<br>1.I-30.IV.2016 |
|--|----------|-----------------------------|--------------|-----------------------------------|
|  |          | MARTIE 2017                 | APRILIE 2016 | -%-                               |
| <b>TOTAL</b>   | <b>B</b> | <b>86,4</b>                 | <b>102,1</b> | <b>105,0</b>                      |
|  | <b>S</b> | <b>98,0</b>                 | <b>105,5</b> | <b>105,9</b>                      |
| Activități de intermediere în comerțul cu ridicata                         | B        | 86,3                        | 101,2        | 98,3                              |
|  | S        | 100,3                       | 103,4        | 99,6                              |
| Comerț cu ridicata al produselor agricole brute și al animalelor vii       | B        | 80,3                        | 108,7        | 100,6                             |
|  | S        | 105,5                       | 116,5        | 108,1                             |
| Comerț cu ridicata al produselor alimentare, al băuturilor și al tutunului | B        | 96,8                        | 101,0        | 105,4                             |
|  | S        | 98,1                        | 102,4        | 105,8                             |
| Comerț cu ridicata al bunurilor de consum, altele decât cele alimentare    | B        | 91,3                        | 102,1        | 102,4                             |
|  | S        | 101,5                       | 104,1        | 103,6                             |
| Comerț cu ridicata al echipamentului informatic și de telecomunicații      | B        | 90,3                        | 99,6         | 98,1                              |
|  | S        | 108,7                       | 97,4         | 96,2                              |
| Comerț cu ridicata al altor mașini, echipamente și furnituri               | B        | 85,1                        | 100,3        | 103,0                             |
|  | S        | 97,7                        | 105,3        | 111,6                             |
| Comerț cu ridicata specializat al altor produse                            | B        | 75,3                        | 102,6        | 112,1                             |
|  | S        | 91,2                        | 105,7        | 109,7                             |
| Comerț cu ridicata nespecializat   | B        | 84,9                        | 101,2        | 108,8                             |
|  | S        | 96,6                        | 104,3        | 108,8                             |

Notă: B= serie brută; S= serie ajustată în funcție de numărul de zile lucrătoare și de sezonabilitate

[Datele tabelului în format xls](#)

### Aprilie 2017 comparativ cu martie 2017

**Cifra de afaceri din comerțul cu ridicata (cu excepția comerțului cu autovehicule și motociclete)**, serie brută, în luna aprilie 2017, comparativ cu luna precedentă, în termeni nominali, a scăzut pe ansamblu cu 13,6%, ca urmare a scăderii comerțului cu ridicata specializat al altor produse (-24,7%), comerțului cu ridicata al produselor agricole brute și al animalelor vii (-19,7%), comerțului cu ridicata nespecializat (-15,1%), comerțului cu ridicata al altor mașini, echipamente și furnituri (-14,9%), activităților de intermediere în comerțul cu ridicata (-13,7%), comerțului cu ridicata al echipamentului informatic și de telecomunicații (-9,7%), comerțului cu ridicata al bunurilor de consum, altele decât cele alimentare (-8,7%) și comerțului cu ridicata al produselor alimentare, al băuturilor și al tutunului (-3,2%).

**Cifra de afaceri din comerțul cu ridicata (cu excepția comerțului cu autovehicule și motociclete)**, serie ajustată în funcție de numărul de zile lucrătoare și de sezonabilitate, în luna aprilie 2017, comparativ cu luna precedentă, în termeni nominali, a scăzut pe ansamblu cu 2,0%, ca urmare a scăderii comerțului cu ridicata specializat al altor produse (-8,8%), comerțului cu ridicata nespecializat (-3,4%), comerțului cu ridicata al altor mașini, echipamente și furnituri (-2,3%) și comerțului cu ridicata al produselor alimentare, al băuturilor și al tutunului (-1,9%).

Creșteri au înregistrat comerțul cu ridicata al echipamentului informatic și de telecomunicații (+8,7%), comerțul cu ridicata al produselor agricole brute și al animalelor vii (+5,5%), comerțul cu ridicata al bunurilor de consum, altele decât cele alimentare (+1,5%) și activitățile de intermediere în comerțul cu ridicata (+0,3%).

## **Aprilie 2017 comparativ cu aprilie 2016**

**Cifra de afaceri din comerțul cu ridicata (cu excepția comerțului cu autovehicule și motocicletele)**, serie brută, în luna aprilie 2017, comparativ cu luna aprilie 2016, în termeni nominali, a înregistrat o creștere cu 2,1% ca urmare a creșterii comerțului cu ridicata al produselor agricole brute și al animalelor vii (+8,7%), comerțului cu ridicata specializat al altor produse (+2,6%), comerțului cu ridicata al bunurilor de consum, altele decât cele alimentare (+2,1%), comerțului cu ridicata nespecializat (+1,2%), activităților de intermediere în comerțul cu ridicata (+1,2%), comerțului cu ridicata al produselor alimentare, al băuturilor și al tutunului (+1,0%) și comerțului cu ridicata al altor mașini, echipamente și furnituri (+0,3%). Comerțul cu ridicata al echipamentului informatic și de telecomunicații a scăzut cu 0,4%.

**Cifra de afaceri din comerțul cu ridicata (cu excepția comerțului cu autovehicule și motocicletele)**, serie ajustată în funcție de numărul de zile lucrătoare și de sezonabilitate, în luna aprilie 2017, comparativ cu luna aprilie 2016, în termeni nominali, a crescut cu 5,5%, ca urmare a creșterii comerțului cu ridicata al produselor agricole brute și al animalelor vii (+16,5%), comerțului cu ridicata specializat al altor produse (+5,7%), comerțului cu ridicata al altor mașini, echipamente și furnituri (+5,3%), comerțului cu ridicata nespecializat (+4,3%), comerțului cu ridicata al bunurilor de consum, altele decât cele alimentare (+4,1%), activităților de intermediere în comerțul cu ridicata (+3,4%) și comerțului cu ridicata al produselor alimentare, al băuturilor și al tutunului (+2,4%). Comerțul cu ridicata al echipamentului informatic și de telecomunicații a scăzut cu 2,6%.

## **Perioada 1.I-30.IV.2017 comparativ cu perioada 1.I-30.IV.2016**

**Cifra de afaceri din comerțul cu ridicata (cu excepția comerțului cu autovehicule și motocicletele)**, serie brută, în perioada 1.I-30.IV.2017 comparativ cu perioada 1.I-30.IV.2016, în termeni nominali, a înregistrat o creștere cu 5,0% datorită creșterii comerțului cu ridicata specializat al altor produse (+12,1%), comerțului cu ridicata nespecializat (+8,8%), comerțului cu ridicata al produselor alimentare, al băuturilor și al tutunului (+5,4%), comerțului cu ridicata al altor mașini, echipamente și furnituri (+3,0%), comerțului cu ridicata al bunurilor de consum, altele decât cele alimentare (+2,4%) și comerțului cu ridicata al produselor agricole brute și al animalelor vii (+0,6%). Scăderi au înregistrat comerțul cu ridicata al echipamentului informatic și de telecomunicații (-1,9%) și activitățile de intermediere în comerțul cu ridicata (-1,7%).

**Cifra de afaceri din comerțul cu ridicata (cu excepția comerțului cu autovehicule și motocicletele)**, serie ajustată în funcție de numărul de zile lucrătoare și de sezonabilitate, în perioada 1.I-30.IV.2017 comparativ cu perioada 1.I-30.IV.2016, în termeni nominali, a înregistrat o creștere cu 5,9% datorită creșterii comerțului cu ridicata al altor mașini, echipamente și furnituri (+11,6%), comerțului cu ridicata specializat al altor produse (+9,7%), comerțului cu ridicata nespecializat (+8,8%), comerțului cu ridicata al produselor agricole brute și al animalelor vii (+8,1%), comerțului cu ridicata al produselor alimentare, al băuturilor și al tutunului (+5,8%) și comerțului cu ridicata al bunurilor de consum, altele decât cele alimentare (+3,6%). Scăderi au înregistrat comerțul cu ridicata al echipamentului informatic și de telecomunicații (-3,8%) și activitățile de intermediere în comerțul cu ridicata (-0,4%).

### **Informații suplimentare:**

Pentru interpretarea corectă a indicatorilor, vă rugăm să consultați Precizările [Metodologice atașate comunicatului pe homepage](#).

Informații suplimentare se pot obține din publicația statistică Buletin Statistic Lunar (termen de apariție 27 iunie 2017) și din baza de date TEMPO on line a INS (datele pentru luna aprilie 2017 vor fi disponibile în 16 iunie 2017).

Următorul comunicat de presă va apărea vineri, 14 iulie 2017.

Arhiva comunicatelor de presă: <http://www.insse.ro/cms/ro/comunicate-de-presa-view>

### **Direcția de Comunicare**

e-mail: [birou presa@insse.ro](mailto:birou presa@insse.ro)

Tel: +4021 3181869