

Domeniul: Construcții

AUTORIZAȚIILE DE CONSTRUIRE ELIBERATE PENTRU CLĂDIRI, ÎN LUNA NOIEMBRIE 2018

- În luna noiembrie 2018, s-au eliberat 3240 autorizații de construire pentru clădiri rezidențiale, în scădere cu 12,6% față de luna octombrie 2018 și cu 4,2%, față de luna noiembrie 2017.
- În perioada 1.I – 30.XI.2018, s-au eliberat 39960 autorizații de construire pentru clădiri rezidențiale, în creștere cu 2,8%, față de perioada corespunzătoare a anului precedent.

Autorizații de construire eliberate pentru clădiri

	Autorizații pentru clădiri rezidențiale			Autorizații pentru clădiri nerezidențiale					
				clădiri administrative			alte clădiri		
	nov.2017	oct.2018	nov.2018	nov.2017	oct.2018	nov.2018	nov.2017	oct.2018	nov.2018
TOTAL	3383	3705	3240	23	29	17	529	671	611
Mediul urban	1341	1248	1072	7	11	9	232	252	239
Mediul rural	2042	2457	2168	16	18	8	297	419	372

[Datele tabelului în format xls](#)

Noiembrie 2018 comparativ cu Octombrie 2018

În luna noiembrie 2018 s-au eliberat 3240 autorizații pentru construirea de clădiri rezidențiale, din care 66,9% sunt pentru zona rurală.

Distribuția în profil regional evidențiază o scădere a numărului de autorizații de construire eliberate pentru clădiri rezidențiale de 465 autorizații, reflectată în următoarele regiuni de dezvoltare: Sud-Muntenia (-103 autorizații), Nord-Vest (-92), Centru (-85), București-Ilfov (-45), Sud-Est și Sud-Vest Oltenia (-44 fiecare), Nord-Est (-42) și Vest (-10).

**Autorizații de construire eliberate pentru clădiri rezidențiale,
pe regiuni de dezvoltare,
în lunile octombrie 2018 și noiembrie 2018**

- număr -

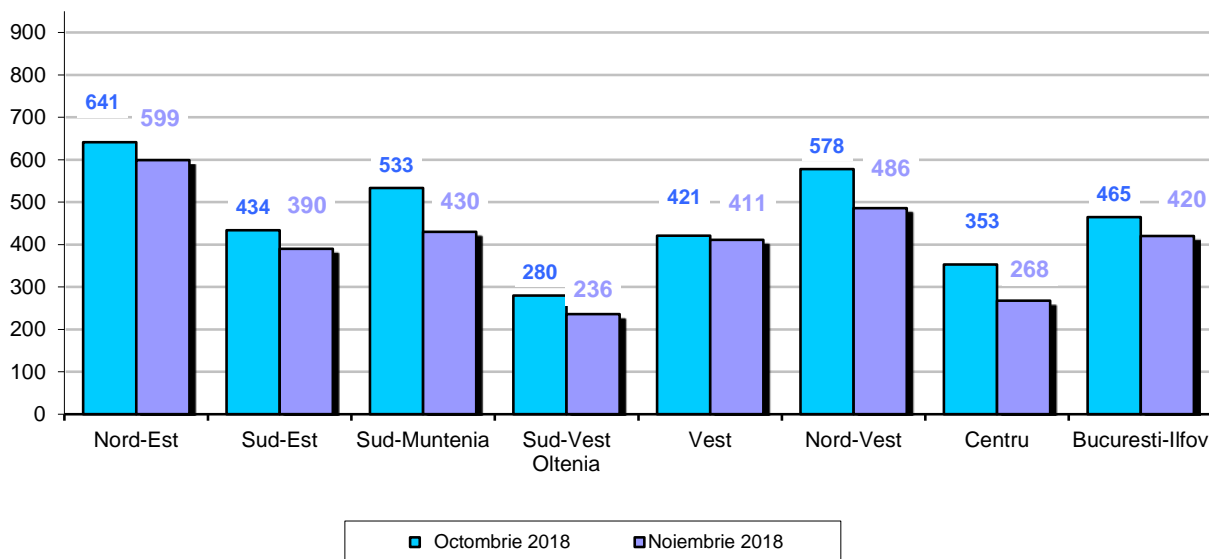

[Datele graficului in format xls](#)

Noiembrie 2018 comparativ cu noiembrie 2017

În luna noiembrie 2018 față de aceeași lună a anului precedent, se remarcă o scădere a numărului de autorizații de construire eliberate pentru clădiri rezidențiale (-143 autorizații), scădere reflectată în următoarele regiuni de dezvoltare: București-Ilfov (-257 autorizații), Sud-Muntenia (-31) și Sud-Vest Oltenia (-20). Creșteri au fost în următoarele regiuni de dezvoltare: Vest (+58 autorizații), Nord-Est (+57), Sud-Est și Centru (+21 fiecare) și Nord-Vest (+8).

**Autorizații pentru clădiri rezidențiale, pe regiuni de dezvoltare,
în lunile noiembrie 2017 și noiembrie 2018**

- număr -

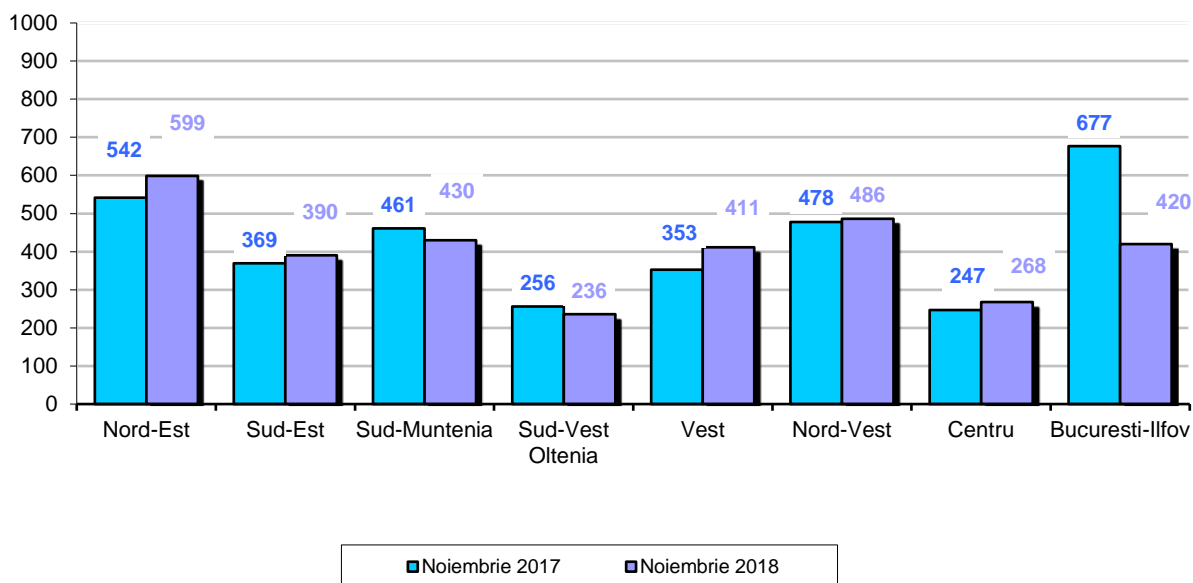

[Datele graficului in format xls](#)

Perioada 1.I – 30.XI.2018 comparativ cu perioada 1.I – 30.XI.2017

În perioada 1.I – 30.XI.2018 s-au eliberat 39960 autorizații de construire pentru clădiri rezidențiale, în creștere cu 2,8% față de perioada 1.I – 30.XI.2017.

Creșteri s-au înregistrat în următoarele regiuni de dezvoltare: Sud-Muntenia (+418 autorizații), Sud-Vest Oltenia (+380), Vest (+316), Sud-Est (+296), Centru (+146) și Nord-Vest (+134). Scăderi au fost în regiunile de dezvoltare București-Ilfov (-442 autorizații) și Nord-Est (-167).

Evoluția numărului locuințelor și a suprafeței utile din clădirile rezidențiale autorizate, în perioada noiembrie 2017– noiembrie 2018

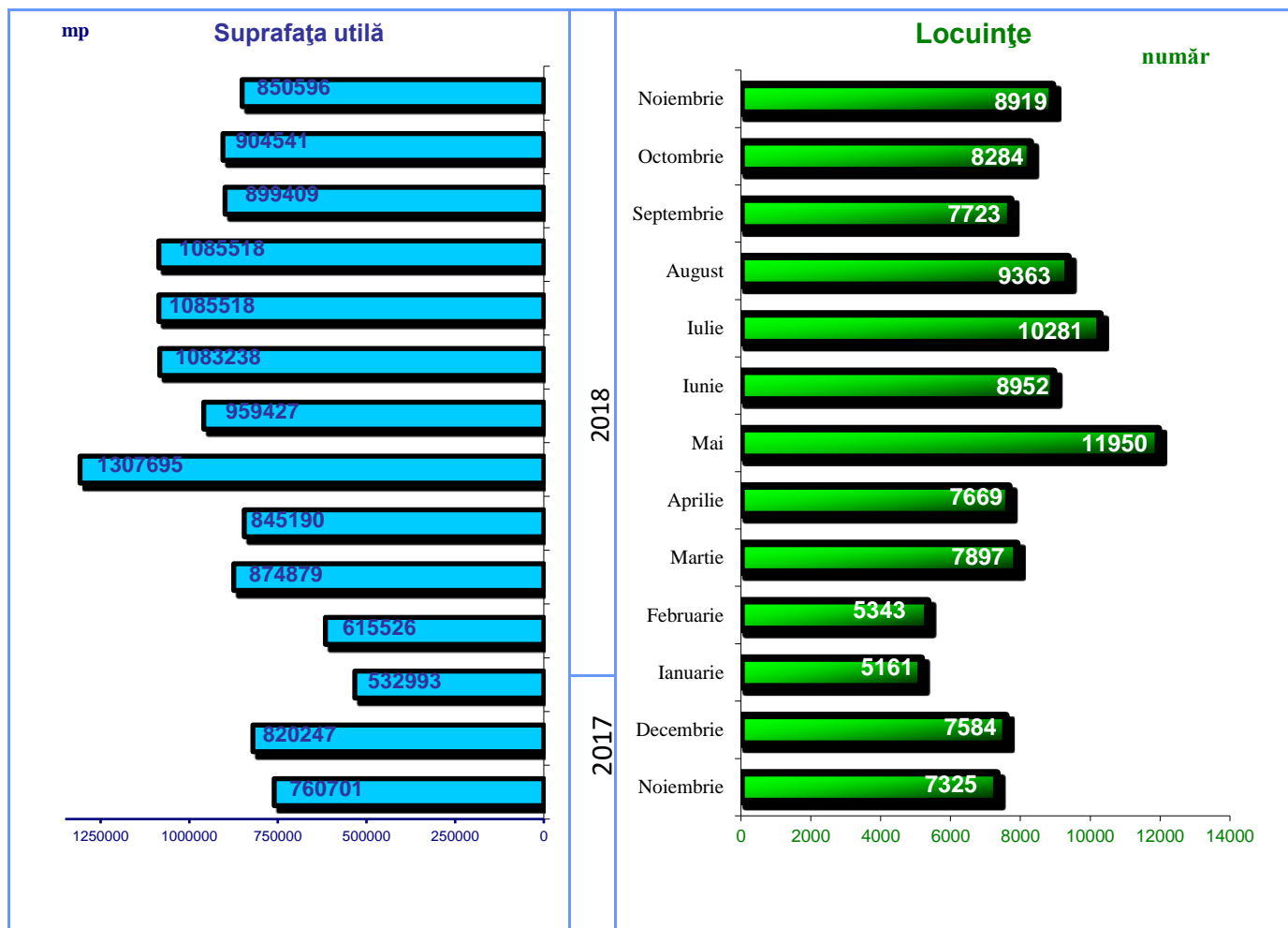

Informații suplimentare:

Autorizația de construire constituie actul de autoritate al administrației locale pe baza căruia se asigură aplicarea măsurilor prevăzute de lege referitoare la amplasarea, proiectarea, executarea și funcționarea construcțiilor. Pentru interpretarea corectă a indicatorilor, vă rugăm să consultați [Precizările Metodologice atașate comunicatului pe homepage](#).

Informații suplimentare se pot obține din baza de date TEMPO on line a INS (datele pentru luna noiembrie 2018 vor fi disponibile în 8 ianuarie 2019) și din publicația Buletin Statistic Lunar, termen de apariție 28 ianuarie 2019. Următorul comunicat de presă referitor la autorizațiile de construire va apărea miercuri, 30 ianuarie 2019.

Arhiva comunicatelor de presă: <http://www.insse.ro/cms/ro/comunicate-de-presa-view>

Direcția de Comunicare

e-mail: birou presa@insse.ro

Tel: +4021 3181869