

Domeniul: Construcții

LUCRĂRILE DE CONSTRUCȚII AU CRESCUT ÎN TRIMESTRUL I 2015 CU 13,4%

- În luna martie 2015, volumul lucrărilor de construcții a crescut, față de luna precedentă, atât ca serie brută, cât și ca serie ajustată în funcție de numărul de zile lucrătoare și de sezonitate, cu 47,2% , respectiv 4,4%.
- Față de luna corespunzătoare a anului precedent, volumul lucrărilor de construcții a crescut ca serie brută cu 13,8%, iar ca serie ajustată în funcție de numărul de zile lucrătoare și de sezonitate a crescut cu 9,7%.
- În trimestrul I 2015, volumul lucrărilor de construcții a crescut față de trimestrul I 2014, atât ca serie brută, cât și ca serie ajustată în funcție de numărul de zile lucrătoare și de sezonitate, cu 13,4%, respectiv cu 12,5%.

Evoluția lunară a lucrărilor de construcții, pe elemente de structură,
conform CAEN Rev. 2
- ianuarie 2010 –martie 2015-
 (serie ajustată în funcție de numărul de zile lucrătoare și de sezonitate)

- 2010=100 -

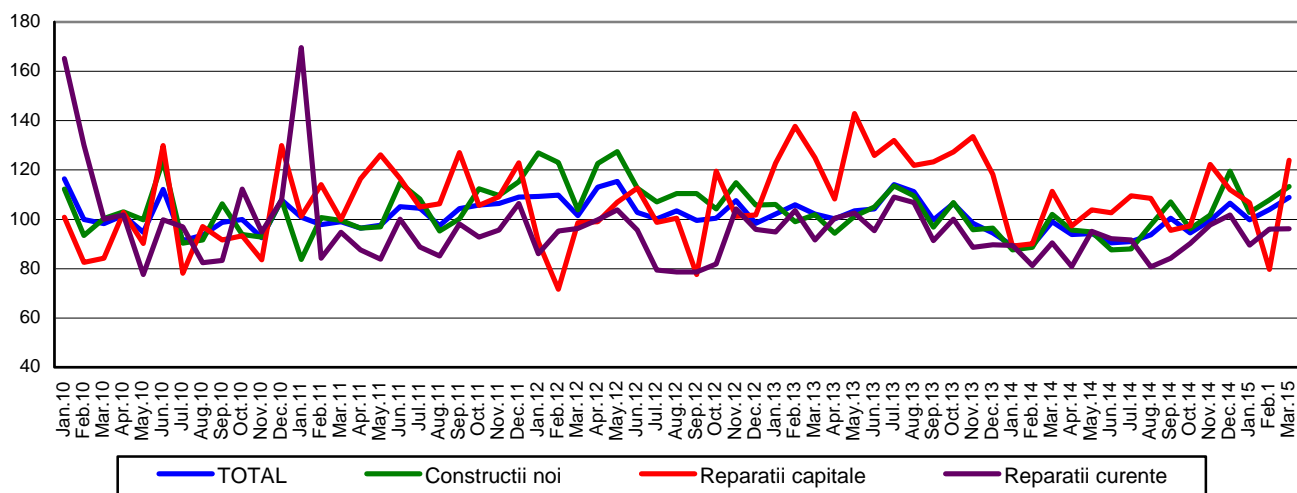

[Datele graficului în format xls](#)

**Evoluția lunară a lucrărilor de construcții, pe obiecte de construcții,
conform CAEN Rev. 2
- ianuarie 2010 – martie 2015 -
(serie ajustată în funcție de numărul de zile lucrătoare și de sezonalityte)**

- 2010=100 -

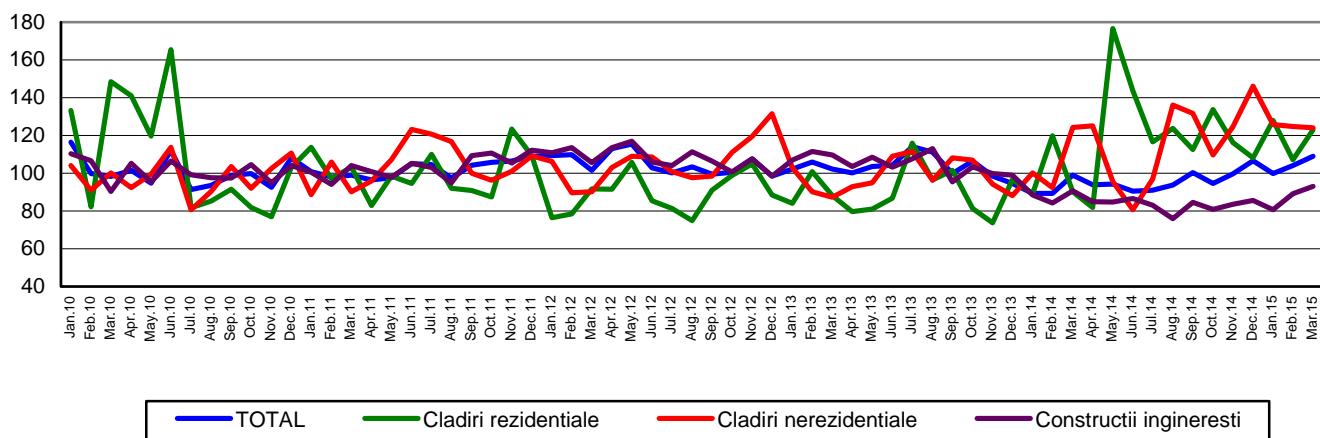

[Datele graficului în format xls](#)

Martie 2015 comparativ cu februarie 2015

Volumul lucrărilor de construcții a crescut, ca serie brută cu 47,2%, creștere evidențiată la lucrările de reparații capitale cu 136,8%, la lucrările de construcții noi cu 43,1% și la lucrările de întreținere și reparații curente cu 28,3%.

Pe obiecte de construcții au avut loc creșteri astfel: construcțiile ingineresti cu 53,5%, clădirile nerezidențiale cu 45,1% și clădirile rezidențiale cu 30,9%.

Ca serie ajustată în funcție de numărul de zile lucrătoare și de sezonalityte, s-a înregistrat, pe total, o creștere cu 4,4%, evidențiată la lucrările de reparații capitale cu 55,6%, la lucrările de construcții noi cu 5,2% și la lucrările de întreținere și reparații curente cu 0,1%.

Pe obiecte de construcții, s-au înregistrat creșteri la clădirile rezidențiale cu 14,9% și la construcțiile ingineresti cu 4,3%. Clădirile nerezidențiale au scăzut cu 0,6%.

Martie 2015 comparativ cu martie 2014

Volumul lucrărilor de construcții a crescut ca serie brută cu 13,8%. Pe elemente de structură au avut loc creșteri la lucrările de reparații capitale cu 14,7%, la lucrările de întreținere și reparații curente cu 14,3% și la lucrările de construcții noi cu 13,5%.

Pe obiecte de construcții, volumul lucrărilor de construcții a crescut astfel: clădirile rezidențiale cu 37,7%, construcțiile ingineresti cu 18,2% și clădirile nerezidențiale cu 1,1%.

Ca serie ajustată în funcție de numărul de zile lucrătoare și de sezonalityte, volumul lucrărilor de construcții a crescut cu 9,7%. Pe elemente de structură s-au înregistrat creșteri la lucrările de reparații capitale cu 11,3%, la lucrările de construcții noi cu 11,1% și la lucrările de întreținere și reparații curente cu 6,4%.

Pe obiecte de construcții, volumul lucrărilor de construcții a crescut la clădirile rezidențiale și la construcțiile ingineresti cu 36,6%, respectiv cu 2,7%. Clădirile nerezidențiale au scăzut cu 0,2%.

Trimestrul I.2015 comparativ cu trimestrul I.2014

Volumul lucrărilor de construcții a crescut, pe total, ca serie brută, cu 13,4%. Pe elemente de structură au avut loc creșteri la lucrările de construcții noi cu 16,2%, la lucrările de întreținere și reparații curente cu 9,0% și la lucrările de reparații capitale cu 6,1%.

Pe obiecte de construcții, volumul lucrărilor de construcții a crescut astfel: clădirile rezidențiale cu 19,9%, clădirile nerezidențiale cu 15,0% și construcțiile inginerești cu 10,5%.

Ca serie ajustată în funcție de numărul de zile lucrătoare și de sezonabilitate, volumul lucrărilor de construcții a crescut, pe total, cu 12,5%. Pe elemente de structură s-au înregistrat creșteri astfel: lucrările de construcții noi cu 16,4%, lucrările de întreținere și reparații curente cu 8,0% și lucrările de reparații capitale cu 6,7%.

Pe obiecte de construcții, volumul lucrărilor de construcții a crescut la clădirile rezidențiale și la clădirile nerezidențiale cu 19,8%, respectiv cu 18,2%. Construcțiile inginerești au scăzut cu 0,2%.

Indicii lucrărilor de construcții

- procente-

		MARTIE 2015 față de :		TRIMESTRUL I 2015/ TRIMESTRUL I 2014
		FEBRUARIE 2015	MARTIE 2014	
Construcții - total	B	147,2	113,8	113,4
	S	104,4	109,7	112,5
- pe elemente de structură:				
Construcții noi	B	143,1	113,5	116,2
	S	105,2	111,1	116,4
Reparații capitale	B	236,8	114,7	106,1
	S	155,6	111,3	106,7
Întreținere și reparații curente	B	128,3	114,3	109,0
	S	100,1	106,4	108,0
- pe obiecte de construcții:				
Clădiri rezidențiale	B	130,9	137,7	119,9
	S	114,9	136,6	119,8
Clădiri nerezidențiale	B	145,1	101,1	115,0
	S	99,4	99,8	118,2
Construcții inginerești	B	153,5	118,2	110,5
	S	104,3	102,7	99,8

B= serie brută; S= serie ajustată în funcție de număr zile lucrătoare și de sezonabilitate ;

[Datele tabelului în format xls](#)

Informații suplimentare:

Pentru interpretarea corectă a indicatorilor, vă rugăm să consultați [Precizările Metodologice](#).

Informații suplimentare se pot obține din publicația statistică Buletin Statistic Lunar (termen de apariție 19 mai 2015) și din baza de date TEMPO online a INS.

Date comparative cu celelalte State Membre ale Uniunii Europene se pot obține din comunicatul de presă al Eurostat care va apărea miercuri, 20 mai 2015 și care poate fi consultat la adresa:

<http://ec.europa.eu/eurostat/web/main>

Următorul comunicat de presă va apărea vineri, 12 iunie 2015.

Arhiva comunicatelor de presă: <http://www.insse.ro/cms/ro/content/comunicate-de-presa-arhiva>

Compartimentul de Comunicare

e-mail: birouapresa@insse.ro

Tel: +4021 3181869