

COMUNICAT DE PRESĂ
Nr. 159 din 4 august 2010

Câștigul salarial*) mediu în luna iunie 2010

*Pentru interpretarea corectă a rezultatelor, vă rugăm să consultați
Precizările metodologice din pagina 2 a Comunicatului de presă*

În luna iunie 2010, câștigul salarial mediu nominal brut a fost de 1951 lei, cu 0,6% mai mic față de luna precedentă.

Câștigul salarial mediu nominal net a fost de 1422 lei, în scădere față de luna anterioară cu 6 lei (-0,4%).

Valorile cele mai mari ale câștigului salarial mediu nominal net s-au înregistrat în activitățile de intermediari financiare (3442 lei), iar cele mai mici în hoteluri și restaurante (791 lei).

Câștigul salarial în raport cu evoluția prețurilor de consum

Indicele câștigului salarial real pentru luna iunie 2010 față de luna precedentă, calculat ca raport între indicele câștigului salarial nominal net și indicele prețurilor de consum, a fost de 99,4%.

Față de luna octombrie 1990, indicele câștigului salarial real a fost de 123,7%, cu 0,7 puncte procentuale mai mic față de cel înregistrat în luna mai 2010.

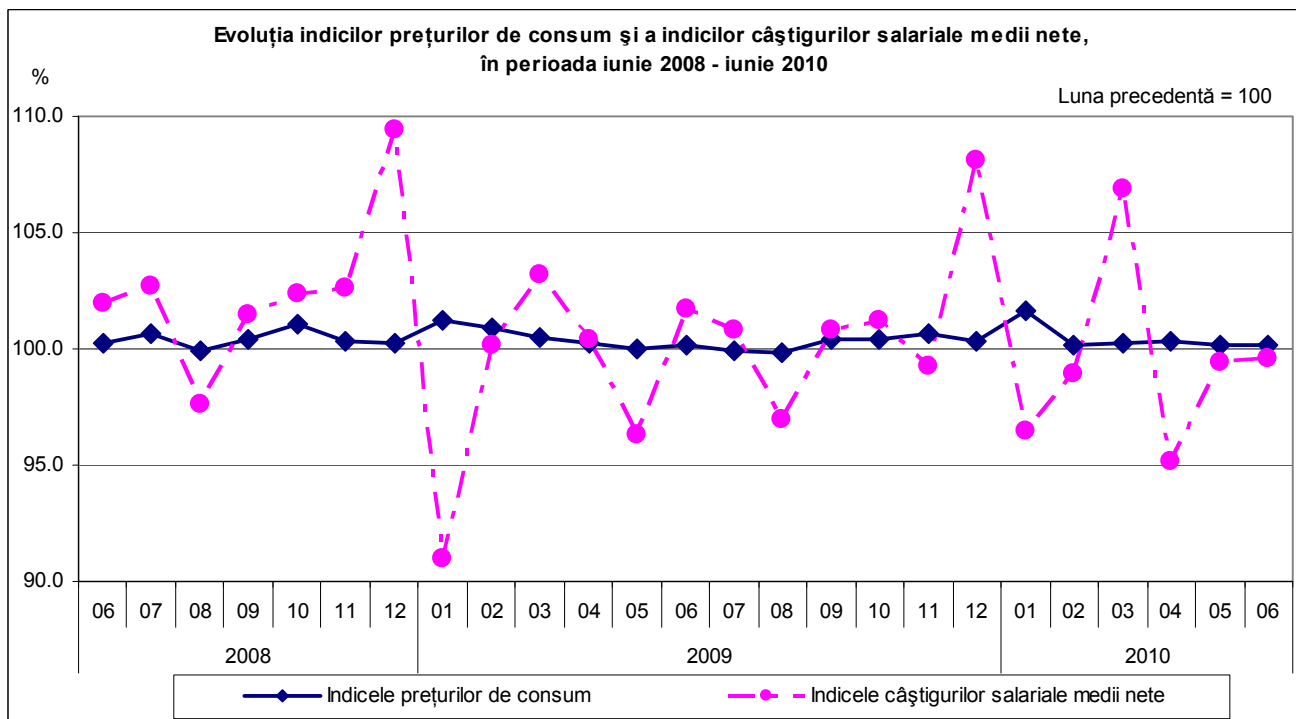

În cursul anului se înregistrează fluctuații ale câștigului salarial determinate, în principal, de acordarea celui de al 13-lea salariu și a primelor de sărbători (decembrie, martie/aprilie). Acestea influențează creșterile sau scăderile în funcție de perioada în care sunt acordate, conducând, în cele din urmă, la estomparea fluctuațiilor câștigului salarial lunar la nivelul întregului an.

*) vezi Precizările metodologice de la punctul 4. Concepte și definiții.

Iunie 2010 comparativ cu mai 2010

Nivelul **câștigurilor salariale medii lunare nete** din luna iunie 2010 a înregistrat ușoare diferențe față de luna precedentă, în funcție de specificul activităților economice.

Creșteri ale câștigului salarial mediu net s-au înregistrat ca urmare a acordării de premii ocazionale (inclusiv prime de vacanță), plății concediilor de odihnă din fondul de salarii, plății sumelor din profitul net și din alte fonduri (inclusiv tichete de masă și tichete de vacanță), dar și realizărilor de producții ori încasărilor mai mari, a veniturilor din concedii fără plată ori din șomaj tehnic, după cum urmează:

- între 9% și 10% în fabricarea calculatoarelor și a produselor electronice și optice, fabricarea băuturilor, telecomunicații;
- între 5% și 7% în fabricarea altor mijloace de transport, fabricarea de mașini, utilaje și echipamente n.c.a, fabricarea produselor farmaceutice de bază și a preparatelor farmaceutice, activități de servicii anexe extracției;
- între 4% și 5% în extracția petrolului brut și a gazelor naturale, tipărirea și reproducerea pe suporturi a înregistrărilor, fabricarea produselor de cocserie și a produselor obținute din prelucrarea țiteiului, silvicultură și exploatare forestieră (inclusiv pescuit și acvacultură), extracția cărbunelui superior și inferior, alte activități extractive, captarea, tratarea și distribuția apei.

Scăderile câștigului salarial mediu net în luna iunie 2010 față de luna precedentă au fost cauzate de acordarea, în luna mai, de premii ocazionale (inclusiv prime de vacanță), sume din profitul net și din alte fonduri, de nerealizările de producții ori încasări mai mici (funcție de contracte), de intrarea în șomaj tehnic și de dificultățile financiare. **Cele mai semnificative scăderi ale câștigului salarial mediu net** s-au înregistrat după cum urmează:

- cu 9,0% în intermediari financiare (cu excepția activităților de asigurări și ale fondurilor de pensii);
- între 6% și 8% în activități auxiliare intermediarilor financiare, activități de asigurare și fonduri de pensii, industria metalurgică;
- între 4% și 6% în fabricarea produselor din tutun, transporturi pe apă, administrație publică, producția și furnizarea de energie electrică și termică, gaze, apă caldă și aer condiționat.

În **sectorul bugetar**¹ s-au înregistrat scăderi ale câștigului salarial mediu net față de luna precedentă, în toate activitățile: administrație publică (-4,5%), învățământ (-2,1%), sănătate și asistență socială (-1,7%).

Iunie 2010 comparativ cu iunie 2009

Comparativ cu luna iunie a anului precedent, câștigul salarial mediu nominal net a crescut cu 3,1%. Indicele câștigului salarial real față de aceeași perioadă a anului precedent a fost de 98,8%.

Precizări metodologice

1. Datele lunare privind câștigul salarial și efectivul de salariați sunt obținute printr-o cercetare statistică selectivă. Pentru dimensionarea eșantionului s-a luat în considerare obținerea unor estimări ale principalelor caracteristici cercetate, care să fie afectate de erori în limita a +/-3% și garantate cu o probabilitate de 95%. Începând cu luna ianuarie 2010 eșantionul cuprinde 25000 unități economico-sociale. Unitățile din sectorul bugetar sunt cuprinse exhaustiv în cercetare, excepție făcând unitățile administrației publice locale pentru care datele la nivelul consiliilor locale comunale se culeg pe bază de eșantion reprezentativ la nivel de județ (cca. 770 de unități). Pentru sectorul economic, au fost incluse în cercetare unitățile cu 4 salariați și peste, care reprezintă 92,73% din numărul total al salariaților din acest sector.

Obiectivul cercetării statistice lunare asupra câștigurilor salariale îl constituie evaluarea tendințelor pe termen scurt ale câștigurilor salariale medii lunare și orare pe total economie și sectoare de activitate.

2. Datele obținute din cercetarea statistică lunară privind câștigurile salariale și efectivul de salariați sunt **agregate după activitatea omogenă a unităților**; aceasta înseamnă că în activitatea de administrație publică **nu sunt cuprinse** toate activitățile secundare desfășurate în administrația publică centrală și locală, de tipul:

- asistență socială,
- activități culturale, sportive și recreative,

¹ vezi Precizările metodologice de la punctul 3 referitoare la „sectorul bugetar”.

- peisagistică și servicii pentru clădiri,
- agricultură,
- distribuția apei, salubritate, gestionarea deșeurilor, activități de decontaminare,
- construcții,
- transport și depozitare,
- producere și furnizare de energie electrică și termică, gaze, apă caldă și aer condiționat,
- închiriere și sub-inchiriere a bunurilor imobiliare etc.

Informațiile aferente activităților secundare sunt cuprinse, fiecare, la activitățile economice conform CAEN Rev.2 corespunzătoare.

3. Informațiile referitoare la „**sectorul bugetar**” trebuie utilizate cu atenție, deoarece datele se referă la statisticile din activitățile economice (agregate după activitatea omogenă) **conform CAEN Rev.2.** de administrație publică, învățământ și sănătate și asistență socială (inclusiv sector privat pentru învățământ - cca.3%, respectiv sănătate și asistență socială - cca. 5%), exclusiv forțele armate și personalul asimilat (MAPN, SRI, MAI etc.).

Aceste statistici nu țin cont de forma de finanțare, scopul lor fiind cel de furnizare de informații pe activități economice conform CAEN Rev.2.

Informațiile corespunzătoare formei de finanțare sunt gestionate de Ministerul Finanțelor Publice, în conformitate cu prevederile OUG nr. 48/2005, cu completările și modificările ulterioare.

4. Concepte și definiții

Câștigul salarial nominal brut cuprinde salariile, respectiv drepturile în bani și în natură convenite salariaților pentru munca efectiv prestată (inclusiv pentru timpul lucrat suplimentar) potrivit formei de salarizare aplicată, sporurile și indemnizațiile acordate ca procent din salariu sau în sume fixe, alte adaosuri la salarii potrivit legii, sumele plătite pentru timpul nelucrat (indemnizațiile pentru concediile de odihnă și studii, zile de sărbătoare și alte zile libere, sumele plătite din fondul de salarii pentru concediile medicale), premiile, primele de vacanță și alte sume plătite din fondul de salarii conform actelor normative sau contractelor colective de muncă, sumele plătite din profitul net și alte fonduri (inclusiv contravaloarea tichetelor de masă).

Câștigul salarial nominal net se obține prin scăderea din câștigul salarial nominal brut a: impozitului, contribuției salariaților pentru asigurările sociale de sănătate, contribuției individuale de asigurări sociale de stat și a contribuției salariaților la bugetul asigurărilor pentru șomaj.

Câștigul salarial mediu lunar reprezintă raportul dintre sumele plătite salariaților de către agenții economici în luna de referință, indiferent pentru ce perioadă se cuvin și numărul mediu de salariați. Numărul mediu al salariaților reprezintă o medie aritmetică simplă calculată pe baza efectivelor zilnice ale salariaților din luna respectivă. În efectivul de salariați luat în calcul se includ numai persoanele care au fost plătite pentru luna respectivă. Nu se iau în considerare: salariații aflați în concediu fără plată, în grevă, detașați la lucru în străinătate și cei al căror contract de muncă/raport de serviciu a fost suspendat.

Indicele câștigului salarial nominal brut se calculează ca raport între câștigul salarial mediu nominal brut din luna curentă și cel din luna de comparație, exprimat procentual.

Indicele câștigului salarial nominal net se calculează ca raport între câștigul salarial mediu nominal net din luna curentă și cel din luna de comparație, exprimat procentual.

Indicele câștigului salarial real se calculează ca raport între indicele câștigului salarial nominal mediu net și indicele general al prețurilor de consum al populației, exprimat procentual.

Informații suplimentare se pot obține din publicația Buletinul Statistic Lunar nr. 6./2010.

Următorul comunicat de presă va apărea luni, 6 septembrie a.c..

Tabel 1. CÂȘTIGURILE SALARIALE PE DIVIZIUNI CAEN

| | DIVIZIUNE CAEN Rev.2 | CÂȘTIGUL SALARIAL MEDIU ÎN LUNA IUNIE 2010 | | | |
|--------------------------------------------------------------------------------------------------------------------------------------------------------------|--------------------------------|--------------------------------------------------|--------------------------|-------------|--------------------------|
| | | BRUT | | NET | |
| | | LEI | % față de mai 2010 | LEI | % față de mai 2010 |
| TOTAL ECONOMIE | | 1951 | 99,4 | 1422 | 99,6 |
| Agricultură, silvicultură și pescuit | 01-03 | 1399 | 100,4 | 1034 | 100,7 |
| Agricultură, vânătoare și servicii anexe | 01 | 1351 | 98,8 | 997 | 99,0 |
| Silvicultură și exploatare forestieră; pescuit și acvacultură | 02-03 | 1515 | 104,1 | 1121 | 104,3 |
| Industrie total | 05-39 | 1905 | 101,4 | 1402 | 101,3 |
| Industria extractivă | 05-09 | 3415 | 104,2 | 2474 | 104,5 |
| Extracția cărbunelui superior și inferior | 05 | 2991 | 103,8 | 2254 | 104,1 |
| Extracția petrolului brut și a gazelor naturale | 06 | 4230 | 104,8 | 2989 | 104,9 |
| Extracția minereurilor metalifere | 07 | 2559 | 104,1 | 1846 | 103,5 |
| Alte activități extractive | 08 | 1911 | 103,0 | 1406 | 104,1 |
| Activități de servicii anexe extracției | 09 | 3751 | 104,4 | 2696 | 105,0 |
| Industria prelucrătoare | 10-33 | 1697 | 102,1 | 1256 | 101,9 |
| Industria alimentară | 10 | 1262 | 99,8 | 939 | 99,8 |
| Fabricarea băuturilor | 11 | 2422 | 109,8 | 1746 | 109,7 |
| Fabricarea produselor din tutun | 12 | 4173 | 97,9 | 2943 | 94,1 |
| Fabricarea produselor textile | 13 | 1468 | 103,0 | 1101 | 102,7 |
| Fabricarea articolelor de îmbrăcăminte | 14 | 1133 | 104,0 | 870 | 103,9 |
| Tăbăcirea și finisarea pieilor; fabricarea articolelor de voiaj și marochinărie, harnașamentelor și încălțămintei; prepararea și vopsirea blănurilor | 15 | 1212 | 102,9 | 925 | 102,7 |
| Prelucrarea lemnului, fabricarea produselor din lemn și plută, cu excepția mobilei; fabricarea articolelor din paie și din alte materiale vegetale împletite | 16 | 1144 | 97,4 | 857 | 97,5 |
| Fabricarea hârtiei și a produselor din hârtie | 17 | 1683 | 100,2 | 1258 | 100,9 |
| Tipărirea și reproducerea pe suporturi a înregistrărilor | 18 | 1910 | 104,8 | 1411 | 104,9 |
| Fabricarea produselor de cocserie și a produselor obținute din prelucrarea țițeiului | 19 | 4206 | 105,9 | 2972 | 104,8 |
| Fabricarea substanțelor și a produselor chimice | 20 | 2323 | 104,1 | 1697 | 103,8 |
| Fabricarea produselor farmaceutice de bază și a preparatelor farmaceutice | 21 | 3031 | 105,2 | 2189 | 105,5 |
| Fabricarea produselor din cauciuc și mase plastice | 22 | 1771 | 99,5 | 1306 | 99,8 |
| Fabricarea altor produse din minerale nemetalice | 23 | 2012 | 103,4 | 1467 | 103,2 |
| Industria metalurgică | 24 | 2294 | 93,0 | 1678 | 93,3 |

| | DIVIZIUNE | CÂȘTIGUL SALARIAL MEDIU ÎN LUNA IUNIE 2010 | | | | |
|---------------------------------------------------------------------------------------------------------------------------------------------|--------------|--------------------------------------------------|--------------|--------------------------|--------------|--------------------------|
| | | CAEN Rev.2 | BRUT | | NET | |
| | | | LEI | % față de mai 2010 | LEI | % față de mai 2010 |
| Industria construcțiilor metalice și a produselor din metal, exclusiv mașini, utilaje și instalații | 25 | 1696 | 102,4 | 1251 | 102,1 | |
| Fabricarea calculatoarelor și a produselor electronice și optice | 26 | 2293 | 110,4 | 1675 | 109,9 | |
| Fabricarea echipamentelor electrice | 27 | 1819 | 103,3 | 1351 | 103,7 | |
| Fabricarea de mașini, utilaje și echipamente n.c.a | 28 | 2030 | 106,1 | 1489 | 105,9 | |
| Fabricarea autovehiculelor de transport rutier, a remorcilor și semiremorcilor | 29 | 2099 | 100,6 | 1550 | 99,2 | |
| Fabricarea altor mijloace de transport | 30 | 2383 | 105,8 | 1732 | 106,3 | |
| Fabricarea de mobilă | 31 | 1257 | 102,0 | 949 | 101,9 | |
| Alte activități industriale n.c.a. | 32 | 1422 | 102,3 | 1070 | 102,2 | |
| Repararea, întreținerea și instalarea mașinilor și echipamentelor | 33 | 2170 | 99,4 | 1585 | 99,7 | |
| Producția și furnizarea de energie electrică și termică, gaze, apă caldă și aer condiționat | 35 | 3510 | 95,4 | 2536 | 95,6 | |
| Distribuția apei; salubritate gestionarea deșeurilor, activități de decontaminare | 36-39 | 1679 | 101,7 | 1232 | 101,5 | |
| Captarea, tratarea și distribuția apei | 36 | 2009 | 104,1 | 1468 | 104,0 | |
| Colectarea și epurarea apelor uzate | 37 | 1917 | 98,6 | 1411 | 98,3 | |
| Colectarea, tratarea și eliminarea deșeurilor; activități de recuperare a materialelor reciclabile; activități și servicii de decontaminare | 38-39 | 1382 | 99,4 | 1020 | 99,5 | |
| Construcții | 41-43 | 1573 | 100,9 | 1152 | 100,8 | |
| Comerț cu ridicata și cu amănuntul; repararea autovehiculelor și motocicletelor | 45-47 | 1572 | 99,9 | 1150 | 99,8 | |
| Transport și depozitare | 49-53 | 2154 | 99,9 | 1564 | 100,3 | |
| Transporturi terestre și transporturi prin conducte | 49 | 1914 | 100,1 | 1386 | 100,4 | |
| Transporturi pe apă | 50 | 2507 | 94,9 | 1849 | 94,7 | |
| Transporturi aeriene | 51 | 4706 | 100,6 | 3314 | 100,6 | |
| Depozitare și activități auxiliare pentru transport | 52 | 2912 | 99,7 | 2094 | 100,0 | |
| Activități de poștă și de curier | 53 | 1782 | 100,0 | 1340 | 100,6 | |
| Hoteluri și restaurante | 55-56 | 1057 | 99,6 | 791 | 99,9 | |
| Informații și comunicații | 58-63 | 3769 | 103,4 | 2759 | 103,4 | |
| Activități de editare | 58 | 3123 | 99,7 | 2376 | 99,6 | |

| | DIVIZIUNE | CÂȘTIGUL SALARIAL MEDIU ÎN LUNA IUNIE 2010 | | | | |
|---------------------------------------------------------------------------------------------------------------------------------------------------------------------------------------|--------------|--------------------------------------------------|--------------|--------------------------|--------------|--------------------------|
| | | CAEN Rev.2 | BRUT | | NET | |
| | | | LEI | % față de mai 2010 | LEI | % față de mai 2010 |
| Activități de producție cinematografică, video și de programe de televiziune; înregistrări audio și activități de editare muzicală; activități de difuzare și transmitere de programe | 59-60 | 2873 | 101,8 | 2056 | 101,9 | |
| Telecomunicații | 61 | 4275 | 109,2 | 3060 | 109,2 | |
| Activități de servicii în tehnologia informației; activități de servicii informatice | 62-63 | 4026 | 97,0 | 3007 | 97,6 | |
| Intermedieri financiare și asigurări | 64-66 | 4544 | 92,2 | 3233 | 92,2 | |
| Intermedieri financiare, cu excepția activităților de asigurări și ale fondurilor de pensii | 64 | 4843 | 91,0 | 3442 | 91,0 | |
| Activități de asigurări, reasigurări și ale fondurilor de pensii (cu excepția celor din sistemul public de asigurări sociale) | 65 | 3687 | 99,9 | 2635 | 99,7 | |
| Activități auxiliare intermedierilor financiare, activități de asigurare și fonduri de pensii | 66 | 3153 | 92,6 | 2246 | 92,8 | |
| Tranzacții imobiliare | 68 | 1829 | 101,2 | 1333 | 101,0 | |
| Activități profesionale, științifice și tehnice | 69-75 | 2929 | 102,2 | 2105 | 102,6 | |
| Din care: | | | | | | |
| Cercetare-dezvoltare | 72 | 2849 | 101,1 | 2039 | 100,5 | |
| Activități de servicii administrative și activități de servicii suport | 77-82 | 1254 | 102,5 | 928 | 102,1 | |
| Administrație publică și apărare; asigurări sociale din sistemul public^{*)} | 84 | 2697 | 95,3 | 1931 | 95,5 | |
| Învățământ | 85 | 2045 | 97,8 | 1464 | 97,9 | |
| Sănătate și asistență socială | 86-88 | 1779 | 98,1 | 1298 | 98,3 | |
| Activități de spectacole, culturale și recreative | 90-93 | 1571 | 98,4 | 1144 | 98,6 | |
| Alte activități de servicii | 94-96 | 1172 | 100,5 | 862 | 100,5 | |

^{*)} exclusiv forțele armate și asimilați

Tabel 2. Evoluția caștigului salarial mediu brut (iunie 2009 – iunie 2010)

LEI

| | Cod CAEN Rev.2 | Jun. | Iul. | Aug. | Sept. | Oct. | Nov. | Dec. | Ian. | Febr. | Mart. | Apr. | Mai. | Iun. | |
|--------------------------------------------------------------------------------------------------------------------------------------------------------------------|----------------------|-------------|-------------|-------------|-------------|-------------|-------------|-------------|-------------|-------------|-------------|-------------|-------------|-------------|--|
| | | 2009 | | | | | | | | 2010 | | | | | |
| | | | | | | | | | | | | | | | |
| TOTAL ECONOMIE | | 1887 | 1901 | 1845 | 1860 | 1881 | 1866 | 2023 | 1967 | 1940 | 2074 | 1973 | 1962 | 1951 | |
| Agricultură, silvicultură și pescuit | 01-03 | 1308 | 1369 | 1327 | 1322 | 1354 | 1337 | 1610 | 1404 | 1389 | 1428 | 1401 | 1394 | 1399 | |
| Agricultură, vânătoare și servicii anexe | 01 | 1228 | 1280 | 1239 | 1241 | 1263 | 1237 | 1314 | 1388 | 1351 | 1367 | 1364 | 1367 | 1351 | |
| Silvicultură și exploatare forestieră; pescuit și acvacultură | 02-03 | 1479 | 1565 | 1523 | 1503 | 1551 | 1536 | 2196 | 1439 | 1471 | 1558 | 1480 | 1455 | 1515 | |
| Industrie total | 05-39 | 1745 | 1820 | 1768 | 1802 | 1797 | 1796 | 1983 | 1780 | 1775 | 1959 | 1867 | 1879 | 1905 | |
| Industria extractivă | 05-09 | 3056 | 3407 | 3336 | 3622 | 3264 | 3173 | 3667 | 3124 | 3086 | 3639 | 3175 | 3276 | 3415 | |
| Extracția cărbunelui superior și inferior | 05 | 2931 | 3175 | 3227 | 3047 | 3257 | 3076 | 3549 | 3148 | 3018 | 3628 | 3043 | 2882 | 2991 | |
| Extracția petrolului brut și a gazelor naturale | 06 | 3760 | 4336 | 4063 | 5068 | 3878 | 3657 | 4244 | 3510 | 3480 | 4272 | 3703 | 4038 | 4230 | |
| Extracția minereurilor metalifere | 07 | 2238 | 2462 | 2535 | 2796 | 2439 | 2405 | 2753 | 2317 | 2430 | 2637 | 2647 | 2459 | 2559 | |
| Alte activități extractive | 08 | 1612 | 1632 | 1636 | 1573 | 1647 | 1891 | 2432 | 1833 | 1935 | 1970 | 1751 | 1855 | 1911 | |
| Activități de servicii anexe extracției | 09 | 3083 | 3452 | 3449 | 3257 | 3408 | 3702 | 3782 | 3262 | 3295 | 3452 | 3371 | 3594 | 3751 | |
| Industria prelucrătoare | 10-33 | 1544 | 1592 | 1542 | 1564 | 1581 | 1590 | 1709 | 1561 | 1580 | 1718 | 1652 | 1662 | 1697 | |
| Industria alimentară | 10 | 1271 | 1282 | 1275 | 1281 | 1286 | 1293 | 1366 | 1237 | 1240 | 1318 | 1257 | 1265 | 1262 | |
| Fabricarea băuturilor | 11 | 2199 | 2040 | 2096 | 2010 | 1995 | 1981 | 2284 | 2185 | 2165 | 2427 | 2269 | 2206 | 2422 | |
| Fabricarea produselor din tutun | 12 | 3532 | 3774 | 3716 | 3385 | 3767 | 3654 | 4100 | 3590 | 4248 | 5670 | 3852 | 4261 | 4173 | |
| Fabricarea produselor textile | 13 | 1288 | 1283 | 1197 | 1289 | 1343 | 1363 | 1490 | 1352 | 1394 | 1486 | 1389 | 1425 | 1468 | |
| Fabricarea articolelor de îmbrăcăminte | 14 | 1041 | 1067 | 1018 | 1015 | 1032 | 1049 | 1096 | 1055 | 1047 | 1092 | 1070 | 1089 | 1133 | |
| Tăbăcirea și finisarea pieilor; fabricarea articolelor de voiaj și marochinărie, harnașamentelor și încălțăminte; prepararea și vopsirea blănurilor | 15 | 1119 | 1124 | 1072 | 1085 | 1107 | 1131 | 1175 | 1116 | 1126 | 1152 | 1144 | 1178 | 1212 | |
| Prelucrarea lemnului, fabricarea produselor din lemn și plută, cu excepția mobilei; fabricarea articolelor din paie și din alte materiale vegetale împletite | 16 | 1047 | 1072 | 1050 | 1073 | 1076 | 1158 | 1145 | 1120 | 1130 | 1263 | 1150 | 1175 | 1144 | |
| Fabricarea hârtiei și a produselor din hârtie | 17 | 1509 | 1531 | 1549 | 1538 | 1593 | 1560 | 1741 | 1553 | 1546 | 1685 | 1668 | 1680 | 1683 | |
| Tipărirea și reproducerea pe suporturi a înregistrărilor | 18 | 1758 | 1672 | 1701 | 1625 | 1765 | 1698 | 1955 | 1713 | 1718 | 1898 | 1785 | 1822 | 1910 | |
| Fabricarea produselor de cocserie și a produselor obținute din prelucrarea țițeiului | 19 | 3498 | 4119 | 4714 | 4456 | 3956 | 3816 | 4196 | 2981 | 3422 | 3656 | 3777 | 3971 | 4206 | |
| Fabricarea substanțelor și a produselor chimice | 20 | 2147 | 2246 | 2114 | 2187 | 2085 | 2193 | 2312 | 2163 | 2126 | 2294 | 2285 | 2231 | 2323 | |
| Fabricarea produselor farmaceutice de bază și a preparatelor farmaceutice | 21 | 3053 | 2879 | 2674 | 2876 | 2658 | 2561 | 3436 | 2617 | 2901 | 3225 | 2967 | 2882 | 3031 | |
| Fabricarea produselor din cauciuc și mase plastice | 22 | 1568 | 1609 | 1550 | 1624 | 1636 | 1645 | 1708 | 1611 | 1623 | 1794 | 1669 | 1780 | 1771 | |
| Fabricarea altor produse din minerale nemetalice | 23 | 1801 | 1842 | 1816 | 1846 | 1858 | 1806 | 2059 | 1926 | 1829 | 2282 | 2007 | 1946 | 2012 | |
| Industria metalurgică | 24 | 2020 | 2053 | 2172 | 2201 | 2221 | 2065 | 2450 | 2122 | 2170 | 2322 | 2374 | 2468 | 2294 | |

| | Cod CAEN Rev.2 | lan. | Iul. | Aug. | Sept. | Oct. | Nov. | Dec. | lan. | Febr. | Mart. | Apr. | Mai. | Iun. |
|---------------------------------------------------------------------------------------------------------------------------------------------|----------------------|-------------|-------------|-------------|-------------|-------------|-------------|-------------|-------------|-------------|-------------|-------------|-------------|-------------|
| | | 2009 | | | | | | 2010 | | | | | | |
| Industria construcțiilor metalice și a produselor din metal, exclusiv mașini, utilaje și instalații | 25 | 1563 | 1621 | 1541 | 1582 | 1606 | 1642 | 1741 | 1568 | 1601 | 1715 | 1657 | 1657 | 1696 |
| Fabricarea calculatoarelor și a produselor electronice și optice | 26 | 1920 | 1977 | 1945 | 1970 | 1995 | 2039 | 2248 | 1982 | 2054 | 2195 | 2058 | 2077 | 2293 |
| Fabricarea echipamentelor electrice | 27 | 1618 | 1711 | 1668 | 1741 | 1749 | 1752 | 2053 | 1672 | 1689 | 1930 | 1751 | 1761 | 1819 |
| Fabricarea de mașini, utilaje și echipamente n.c.a | 28 | 1877 | 1902 | 1798 | 1827 | 1832 | 1890 | 1942 | 1902 | 1857 | 1966 | 1914 | 1913 | 2030 |
| Fabricarea autovehiculelor de transport rutier, a remorcilor și semiremorcilor | 29 | 1766 | 1951 | 1771 | 1880 | 1932 | 1934 | 1987 | 1810 | 1923 | 2103 | 2061 | 2087 | 2099 |
| Fabricarea altor mijloace de transport | 30 | 2313 | 2449 | 2325 | 2185 | 2212 | 2218 | 2591 | 2204 | 2202 | 2399 | 2410 | 2252 | 2383 |
| Fabricarea de mobilă | 31 | 1127 | 1162 | 1140 | 1175 | 1230 | 1243 | 1268 | 1232 | 1241 | 1317 | 1258 | 1232 | 1257 |
| Alte activități industriale n.c.a. | 32 | 1340 | 1297 | 1254 | 1283 | 1294 | 1278 | 1271 | 1378 | 1370 | 1443 | 1359 | 1390 | 1422 |
| Repararea, întreținerea și instalarea mașinilor și echipamentelor | 33 | 1919 | 2024 | 1982 | 1909 | 2026 | 2050 | 2176 | 2007 | 1986 | 2256 | 2139 | 2184 | 2170 |
| Producția și furnizarea de energie electrică și termică, gaze, apă caldă și aer condiționat | 35 | 3378 | 3570 | 3445 | 3413 | 3486 | 3448 | 4122 | 3443 | 3233 | 3665 | 3611 | 3678 | 3510 |
| Distribuția apei; salubritate gestionarea deșeurilor, activități de decontaminare | 36-39 | 1575 | 1631 | 1595 | 1604 | 1609 | 1601 | 1829 | 1659 | 1602 | 1794 | 1696 | 1651 | 1679 |
| Captarea, tratarea și distribuția apei | 36 | 1850 | 1995 | 1914 | 1926 | 1931 | 1913 | 2260 | 1897 | 1842 | 2199 | 1999 | 1929 | 2009 |
| Colectarea și epurarea apelor uzate | 37 | 1770 | 1848 | 1790 | 1857 | 1848 | 1878 | 1983 | 1858 | 1740 | 1987 | 1944 | 1945 | 1917 |
| Colectarea, tratarea și eliminarea deșeurilor; activități de recuperare a materialelor reciclabile; activități și servicii de decontaminare | 38-39 | 1349 | 1335 | 1332 | 1329 | 1335 | 1327 | 1454 | 1434 | 1384 | 1435 | 1421 | 1390 | 1382 |
| Construcții | 41-43 | 1517 | 1564 | 1548 | 1556 | 1556 | 1551 | 1650 | 1549 | 1508 | 1583 | 1554 | 1559 | 1573 |
| Comerț cu ridicata și cu amănuntul; repararea autovehiculelor și motocicletelor | 45-47 | 1517 | 1526 | 1517 | 1537 | 1524 | 1548 | 1664 | 1540 | 1540 | 1613 | 1603 | 1574 | 1572 |
| Transport și depozitare | 49-53 | 1976 | 2031 | 1991 | 1960 | 1941 | 1997 | 2189 | 2053 | 2011 | 2116 | 2158 | 2156 | 2154 |
| Transporturi terestre și transporturi prin conducte | 49 | 1760 | 1804 | 1754 | 1737 | 1734 | 1789 | 1898 | 1855 | 1809 | 1879 | 1958 | 1912 | 1914 |
| Transporturi pe apă | 50 | 2168 | 2142 | 2185 | 2245 | 2255 | 2306 | 2368 | 2679 | 2590 | 2709 | 2828 | 2642 | 2507 |
| Transporturi aeriene | 51 | 4835 | 4805 | 4703 | 4748 | 4637 | 4607 | 4754 | 4520 | 4484 | 4639 | 4539 | 4680 | 4706 |
| Depozitare și activități auxiliare pentru transport | 52 | 2619 | 2746 | 2710 | 2628 | 2559 | 2661 | 3211 | 2680 | 2608 | 2710 | 2794 | 2922 | 2912 |
| Activități de poștă și de curier | 53 | 1686 | 1694 | 1694 | 1663 | 1653 | 1659 | 1728 | 1695 | 1708 | 1928 | 1775 | 1782 | 1782 |
| Hoteluri și restaurante | 55-56 | 1041 | 1087 | 1065 | 1065 | 1028 | 1031 | 1086 | 1098 | 1038 | 1063 | 1075 | 1061 | 1057 |
| Informații și comunicații | 58-63 | 3375 | 3367 | 3304 | 3373 | 3332 | 3348 | 3903 | 3492 | 3572 | 3911 | 3894 | 3646 | 3769 |
| Activități de editare | 58 | 2835 | 2729 | 2827 | 2973 | 2828 | 3017 | 2977 | 2983 | 3078 | 3405 | 3094 | 3131 | 3123 |

| | Cod CAEN Rev.2 | lan. | lul. | Aug. | Sept. | Oct. | Nov. | Dec. | lan. | Febr. | Mart. | Apr. | Mai. | lan. |
|---------------------------------------------------------------------------------------------------------------------------------------------------------------------------------------|----------------------|-------------|-------------|-------------|-------------|-------------|-------------|-------------|-------------|-------------|-------------|-------------|-------------|-------------|
| | | 2009 | | | | | | | 2010 | | | | | |
| Activități de producție cinematografică, video și de programe de televiziune; înregistrări audio și activități de editare muzicală; activități de difuzare și transmitere de programe | 59-60 | 2919 | 3066 | 2968 | 2904 | 2846 | 2832 | 3134 | 2687 | 2617 | 2711 | 2820 | 2821 | 2873 |
| Telecomunicații | 61 | 3755 | 3696 | 3602 | 3613 | 3677 | 3596 | 4724 | 3828 | 3995 | 4311 | 4566 | 3914 | 4275 |
| Activități de servicii în tehnologia informației; activități de servicii informatice | 62-63 | 3525 | 3583 | 3456 | 3639 | 3528 | 3554 | 3802 | 3880 | 3869 | 4383 | 4120 | 4150 | 4026 |
| Intermedieri financiare și asigurări | 64-66 | 4912 | 4296 | 4247 | 4175 | 4102 | 4377 | 5268 | 4325 | 4322 | 5618 | 4832 | 4926 | 4544 |
| Intermedieri financiare, cu excepția activităților de asigurări și ale fondurilor de pensii | 64 | 5504 | 4671 | 4608 | 4539 | 4413 | 4778 | 5767 | 4447 | 4533 | 6110 | 5086 | 5320 | 4843 |
| Activități de asigurări, reasigurări și ale fondurilor de pensii (cu excepția celor din sistemul public de asigurări sociale) | 65 | 3214 | 3286 | 3290 | 3171 | 3288 | 3259 | 3962 | 4039 | 3634 | 4116 | 4026 | 3692 | 3687 |
| Activități auxiliare intermedierilor financiare, activități de asigurare și fonduri de pensii | 66 | 2458 | 2567 | 2486 | 2391 | 2436 | 2382 | 2540 | 3592 | 3579 | 3600 | 3876 | 3405 | 3153 |
| Tranzacții imobiliare | 68 | 1703 | 1716 | 1745 | 1771 | 1754 | 1757 | 1942 | 1867 | 1726 | 1843 | 1996 | 1807 | 1829 |
| Activități profesionale, științifice și tehnice | 69-75 | 2767 | 2853 | 2751 | 2710 | 2796 | 2822 | 3076 | 2782 | 2903 | 3006 | 2838 | 2866 | 2929 |
| Din care: Cercetare-dezvoltare | 72 | 2649 | 2668 | 2722 | 2615 | 2700 | 2874 | 3165 | 2594 | 2783 | 2765 | 2770 | 2818 | 2849 |
| Activități de servicii administrative și activități de servicii suport | 77-82 | 1183 | 1196 | 1191 | 1167 | 1204 | 1217 | 1259 | 1232 | 1212 | 1257 | 1232 | 1224 | 1254 |
| Administrație publică și apărare; asigurări sociale din sistemul public^{*)} | 84 | 2786 | 2914 | 2656 | 2624 | 2712 | 2650 | 2908 | 3091 | 2998 | 3085 | 2819 | 2829 | 2697 |
| Învățământ | 85 | 2166 | 2077 | 1968 | 2023 | 2124 | 2017 | 2004 | 2312 | 2286 | 2409 | 2139 | 2091 | 2045 |
| Sănătate și asistență socială | 86-88 | 1867 | 1805 | 1735 | 1745 | 1864 | 1693 | 1664 | 2003 | 1889 | 1882 | 1806 | 1814 | 1779 |
| Activități de spectacole, culturale și recreative | 90-93 | 1678 | 1683 | 1656 | 1640 | 1645 | 1594 | 1681 | 2019 | 1682 | 1683 | 1624 | 1596 | 1571 |
| Alte activități de servicii | 94-96 | 1088 | 1132 | 1089 | 1093 | 1093 | 1072 | 1122 | 1139 | 1128 | 1195 | 1153 | 1166 | 1172 |

^{*)} exclusiv forțele armate și asimilați

Tabelul 3. Evoluția caștigului salarial mediu net (iunie 2009 – iunie 2010)

| | Cod CAEN Rev.2 | LEI | | | | | | | | | | | | |
|--------------------------------------------------------------------------------------------------------------------------------------------------------------|----------------------|-------------|-------------|-------------|-------------|-------------|-------------|-------------|-------------|-------------|-------------|-------------|-------------|-------------|
| | | Jun. | Iul. | Aug. | Sept. | Oct. | Nov. | Dec. | Ian. | Febr. | Mart. | Apr. | Mai. | Iun. |
| | | 2009 | | | | | | | 2010 | | | | | |
| TOTAL ECONOMIE | | 1379 | 1390 | 1348 | 1359 | 1375 | 1366 | 1477 | 1426 | 1411 | 1509 | 1436 | 1428 | 1422 |
| Agricultură, silvicultură și pescuit | 01-03 | 973 | 1016 | 985 | 982 | 1010 | 997 | 1191 | 1033 | 1026 | 1055 | 1033 | 1027 | 1034 |
| Agricultură, vânătoare și servicii anexe | 01 | 917 | 955 | 925 | 926 | 946 | 927 | 982 | 1022 | 999 | 1010 | 1006 | 1007 | 997 |
| Silvicultură și exploatare forestieră; pescuit și acvacultură | 02-03 | 1093 | 1149 | 1119 | 1107 | 1148 | 1137 | 1603 | 1057 | 1084 | 1151 | 1092 | 1075 | 1121 |
| Industrie total | 05-39 | 1293 | 1346 | 1304 | 1331 | 1328 | 1327 | 1458 | 1306 | 1305 | 1441 | 1374 | 1384 | 1402 |
| Industria extractivă | 05-09 | 2223 | 2465 | 2383 | 2596 | 2331 | 2260 | 2614 | 2214 | 2188 | 2606 | 2279 | 2367 | 2474 |
| Extracția cărbunelui superior și inferior | 05 | 2199 | 2356 | 2311 | 2202 | 2345 | 2201 | 2557 | 2228 | 2135 | 2635 | 2237 | 2165 | 2254 |
| Extracția petrolului brut și a gazelor naturale | 06 | 2673 | 3082 | 2883 | 3600 | 2732 | 2575 | 2987 | 2470 | 2449 | 3004 | 2605 | 2850 | 2989 |
| Extracția minereurilor metalifere | 07 | 1610 | 1756 | 1812 | 2002 | 1746 | 1725 | 1959 | 1661 | 1757 | 1927 | 1908 | 1783 | 1846 |
| Alte activități extractive | 08 | 1192 | 1199 | 1205 | 1162 | 1216 | 1383 | 1764 | 1335 | 1418 | 1449 | 1287 | 1351 | 1406 |
| Activități de servicii anexe extracției | 09 | 2218 | 2476 | 2473 | 2347 | 2453 | 2658 | 2705 | 2342 | 2362 | 2489 | 2410 | 2567 | 2696 |
| Industria prelucrătoare | 10-33 | 1152 | 1186 | 1146 | 1166 | 1178 | 1186 | 1269 | 1155 | 1172 | 1274 | 1225 | 1233 | 1256 |
| Industria alimentară | 10 | 945 | 953 | 947 | 954 | 958 | 964 | 1015 | 920 | 922 | 980 | 936 | 941 | 939 |
| Fabricarea băuturilor | 11 | 1591 | 1483 | 1528 | 1457 | 1460 | 1447 | 1658 | 1579 | 1571 | 1746 | 1640 | 1591 | 1746 |
| Fabricarea produselor din tutun | 12 | 2509 | 2669 | 2631 | 2423 | 2670 | 2585 | 2896 | 2537 | 3004 | 4059 | 2805 | 3126 | 2943 |
| Fabricarea produselor textile | 13 | 972 | 967 | 900 | 972 | 1011 | 1027 | 1116 | 1014 | 1047 | 1121 | 1045 | 1072 | 1101 |
| Fabricarea articolelor de îmbrăcăminte | 14 | 806 | 824 | 786 | 788 | 800 | 811 | 843 | 809 | 804 | 841 | 822 | 837 | 870 |
| Tăbăcirea și finisarea pieilor; fabricarea articolelor de voiaj și marochinărie, harnașamentelor și încălțăminte; prepararea și vopsirea blănurilor | 15 | 857 | 859 | 820 | 835 | 851 | 866 | 898 | 848 | 861 | 882 | 876 | 901 | 925 |
| Prelucrarea lemnului, fabricarea produselor din lemn și plută, cu excepția mobilei; fabricarea articolelor din paie și din alte materiale vegetale împletite | 16 | 788 | 807 | 790 | 808 | 810 | 865 | 857 | 835 | 845 | 939 | 860 | 879 | 857 |
| Fabricarea hârtiei și a produselor din hârtie | 17 | 1124 | 1140 | 1150 | 1145 | 1180 | 1163 | 1287 | 1147 | 1147 | 1257 | 1245 | 1247 | 1258 |
| Tipărirea și reproducerea pe suporturi a înregistrărilor | 18 | 1315 | 1245 | 1255 | 1203 | 1304 | 1255 | 1434 | 1249 | 1262 | 1397 | 1314 | 1345 | 1411 |
| Fabricarea produselor de cocserie și a produselor obținute din prelucrarea țițeiului | 19 | 2515 | 2955 | 3370 | 3193 | 2832 | 2724 | 2998 | 2127 | 2440 | 2621 | 2691 | 2837 | 2972 |
| Fabricarea substanțelor și a produselor chimice | 20 | 1576 | 1648 | 1555 | 1604 | 1532 | 1608 | 1692 | 1573 | 1561 | 1687 | 1667 | 1635 | 1697 |
| Fabricarea produselor farmaceutice de bază și a preparatelor farmaceutice | 21 | 2192 | 2074 | 1927 | 2080 | 1926 | 1858 | 2468 | 1884 | 2092 | 2327 | 2136 | 2074 | 2189 |
| Fabricarea produselor din cauciuc și mase plastice | 22 | 1165 | 1193 | 1150 | 1203 | 1213 | 1220 | 1263 | 1189 | 1201 | 1322 | 1236 | 1309 | 1306 |
| Fabricarea altor produse din minerale nemetalice | 23 | 1322 | 1349 | 1335 | 1354 | 1362 | 1325 | 1511 | 1400 | 1339 | 1663 | 1469 | 1421 | 1467 |

| | Cod CAEN Rev.2 | lun. | Iul. | Aug. | Sept. | Oct. | Nov. | Dec. | Ian. | Febr. | Mart. | Apr. | Mai. | Iun. |
|---------------------------------------------------------------------------------------------------------------------------------------------|----------------------|-------------|-------------|-------------|-------------|-------------|-------------|-------------|-------------|-------------|-------------|-------------|-------------|-------------|
| | | 2009 | | | | | | | 2010 | | | | | |
| Industria metalurgică | 24 | 1499 | 1531 | 1602 | 1626 | 1642 | 1531 | 1798 | 1558 | 1594 | 1706 | 1733 | 1799 | 1678 |
| Industria construcțiilor metalice și a produselor din metal, exclusiv mașini, utilaje și instalații | 25 | 1164 | 1207 | 1147 | 1174 | 1194 | 1222 | 1302 | 1159 | 1185 | 1274 | 1228 | 1225 | 1251 |
| Fabricarea calculatoarelor și a produselor electronice și optice | 26 | 1409 | 1452 | 1428 | 1452 | 1471 | 1497 | 1640 | 1455 | 1520 | 1626 | 1520 | 1524 | 1675 |
| Fabricarea echipamentelor electrice | 27 | 1213 | 1273 | 1236 | 1288 | 1299 | 1297 | 1511 | 1233 | 1247 | 1420 | 1305 | 1303 | 1351 |
| Fabricarea de mașini, utilaje și echipamente n.c.a | 28 | 1391 | 1407 | 1333 | 1355 | 1353 | 1398 | 1432 | 1387 | 1367 | 1450 | 1414 | 1406 | 1489 |
| Fabricarea autovehiculelor de transport rutier, a remorcilor și semiremorcilor | 29 | 1325 | 1452 | 1313 | 1402 | 1437 | 1442 | 1479 | 1348 | 1415 | 1555 | 1519 | 1562 | 1550 |
| Fabricarea altor mijloace de transport | 30 | 1690 | 1790 | 1695 | 1599 | 1625 | 1661 | 1881 | 1597 | 1603 | 1751 | 1759 | 1629 | 1732 |
| Fabricarea de mobilă | 31 | 859 | 886 | 865 | 888 | 929 | 939 | 961 | 925 | 938 | 995 | 953 | 931 | 949 |
| Alte activități industriale n.c.a. | 32 | 1009 | 974 | 938 | 964 | 976 | 964 | 962 | 1034 | 1031 | 1088 | 1023 | 1047 | 1070 |
| Repararea, întreținerea și instalarea mașinilor și echipamentelor | 33 | 1415 | 1497 | 1461 | 1416 | 1504 | 1516 | 1604 | 1466 | 1455 | 1656 | 1565 | 1589 | 1585 |
| Producția și furnizarea de energie electrică și termică, gaze, apă caldă și aer condiționat | 35 | 2440 | 2584 | 2490 | 2471 | 2531 | 2487 | 2954 | 2472 | 2324 | 2633 | 2595 | 2652 | 2536 |
| Distribuția apei; salubritate gestionarea deșeurilor, activități de decontaminare | 36-39 | 1162 | 1200 | 1175 | 1185 | 1187 | 1183 | 1342 | 1217 | 1180 | 1315 | 1244 | 1214 | 1232 |
| Captarea, tratarea și distribuția apei | 36 | 1360 | 1459 | 1401 | 1413 | 1418 | 1408 | 1645 | 1389 | 1353 | 1603 | 1460 | 1412 | 1468 |
| Colectarea și epurarea apelor uzate | 37 | 1311 | 1371 | 1324 | 1373 | 1366 | 1394 | 1463 | 1364 | 1286 | 1460 | 1434 | 1435 | 1411 |
| Colectarea, tratarea și eliminarea deșeurilor; activități de recuperare a materialelor reciclabile; activități și servicii de decontaminare | 38-39 | 998 | 988 | 987 | 990 | 990 | 986 | 1075 | 1055 | 1021 | 1058 | 1046 | 1025 | 1020 |
| Construcții | 41-43 | 1114 | 1146 | 1135 | 1142 | 1143 | 1141 | 1215 | 1132 | 1116 | 1170 | 1144 | 1143 | 1152 |
| Comerț cu ridicata și cu amănuntul; repararea autovehiculelor și motocicletelor | 45-47 | 1113 | 1119 | 1112 | 1126 | 1119 | 1135 | 1217 | 1125 | 1127 | 1180 | 1172 | 1152 | 1150 |
| Transport și depozitare | 49-53 | 1436 | 1481 | 1453 | 1432 | 1415 | 1458 | 1593 | 1483 | 1456 | 1533 | 1562 | 1560 | 1564 |
| Transporturi terestre și transporturi prin conducte | 49 | 1278 | 1318 | 1284 | 1271 | 1263 | 1307 | 1381 | 1337 | 1307 | 1359 | 1415 | 1381 | 1386 |
| Transporturi pe apă | 50 | 1574 | 1561 | 1584 | 1625 | 1634 | 1681 | 1739 | 1960 | 1892 | 1999 | 2081 | 1953 | 1849 |
| Transporturi aeriene | 51 | 3410 | 3400 | 3326 | 3354 | 3282 | 3262 | 3361 | 3184 | 3168 | 3264 | 3192 | 3295 | 3314 |
| Depozitare și activități auxiliare pentru transport | 52 | 1888 | 1977 | 1946 | 1895 | 1845 | 1915 | 2312 | 1913 | 1866 | 1945 | 2002 | 2095 | 2094 |
| Activități de poștă și de curier | 53 | 1266 | 1272 | 1275 | 1251 | 1247 | 1252 | 1297 | 1269 | 1281 | 1440 | 1330 | 1332 | 1340 |
| Hoteluri și restaurante | 55-56 | 777 | 810 | 794 | 795 | 769 | 771 | 810 | 814 | 775 | 794 | 803 | 792 | 791 |
| Informații și comunicații | 58-63 | 2447 | 2456 | 2399 | 2450 | 2416 | 2432 | 2839 | 2545 | 2599 | 2871 | 2839 | 2668 | 2759 |

| | Cod CAEN Rev.2 | lun. | Iul. | Aug. | Sept. | Oct. | Nov. | Dec. | Ian. | Febr. | Mart. | Apr. | Mai. | Iun. |
|---------------------------------------------------------------------------------------------------------------------------------------------------------------------------------------|----------------------|-------------|-------------|-------------|-------------|-------------|-------------|-------------|-------------|-------------|-------------|-------------|-------------|-------------|
| | | 2009 | | | | | | | | | 2010 | | | |
| Activități de editare | 58 | 2115 | 2040 | 2111 | 2220 | 2113 | 2246 | 2214 | 2219 | 2299 | 2594 | 2355 | 2385 | 2376 |
| Activități de producție cinematografică, video și de programe de televiziune; înregistrări audio și activități de editare muzicală; activități de difuzare și transmitere de programe | 59-60 | 2092 | 2192 | 2123 | 2080 | 2035 | 2035 | 2241 | 1921 | 1874 | 1937 | 2017 | 2017 | 2056 |
| Telecomunicații | 61 | 2668 | 2665 | 2572 | 2584 | 2616 | 2560 | 3398 | 2747 | 2847 | 3111 | 3252 | 2803 | 3060 |
| Activități de servicii în tehnologia informației; activități de servicii informatice | 62-63 | 2618 | 2655 | 2555 | 2677 | 2608 | 2642 | 2811 | 2884 | 2880 | 3249 | 3067 | 3081 | 3007 |
| Intermedieri financiare și asigurări | 64-66 | 3513 | 3083 | 3039 | 2994 | 2942 | 3141 | 3761 | 3078 | 3078 | 3998 | 3439 | 3506 | 3233 |
| Intermedieri financiare, cu excepția activităților de asigurări și ale fondurilor de pensii | 64 | 3935 | 3351 | 3295 | 3248 | 3162 | 3426 | 4111 | 3163 | 3226 | 4345 | 3620 | 3783 | 3442 |
| Activități de asigurări, reasigurări și ale fondurilor de pensii (cu excepția celor din sistemul public de asigurări sociale) | 65 | 2296 | 2356 | 2354 | 2285 | 2361 | 2342 | 2848 | 2882 | 2597 | 2936 | 2868 | 2642 | 2635 |
| Activități auxiliare intermedierilor financiare, activități de asigurare și fonduri de pensii | 66 | 1787 | 1861 | 1800 | 1763 | 1770 | 1731 | 1840 | 2552 | 2546 | 2575 | 2750 | 2419 | 2246 |
| Tranzacții imobiliare | 68 | 1245 | 1253 | 1276 | 1297 | 1286 | 1286 | 1415 | 1356 | 1258 | 1343 | 1452 | 1320 | 1333 |
| Activități profesionale, științifice și tehnice | 69-75 | 1980 | 2043 | 1972 | 1944 | 2007 | 2023 | 2209 | 1990 | 2077 | 2152 | 2033 | 2052 | 2105 |
| Din care: Cercetare-dezvoltare | 72 | 1902 | 1915 | 1951 | 1879 | 1945 | 2066 | 2271 | 1863 | 1994 | 1982 | 1984 | 2029 | 2039 |
| Activități de servicii administrative și activități de servicii suport | 77-82 | 880 | 889 | 885 | 867 | 897 | 905 | 936 | 908 | 896 | 931 | 913 | 909 | 928 |
| Administrație publică și apărare; asigurări sociale din sistemul public^{*)} | 84 | 2003 | 2095 | 1915 | 1891 | 1953 | 1913 | 2098 | 2204 | 2142 | 2205 | 2015 | 2021 | 1931 |
| Învățământ | 85 | 1553 | 1491 | 1410 | 1450 | 1525 | 1449 | 1442 | 1644 | 1632 | 1714 | 1531 | 1495 | 1464 |
| Sănătate și asistență socială | 86-88 | 1365 | 1322 | 1271 | 1279 | 1363 | 1249 | 1232 | 1451 | 1372 | 1370 | 1315 | 1320 | 1298 |
| Activități de spectacole, culturale și recreative | 90-93 | 1217 | 1222 | 1203 | 1192 | 1197 | 1164 | 1225 | 1452 | 1220 | 1220 | 1178 | 1160 | 1144 |
| Alte activități de servicii | 94-96 | 803 | 835 | 802 | 806 | 807 | 792 | 827 | 836 | 833 | 881 | 849 | 858 | 862 |

^{*)} exclusiv forțele armate și asimilați